



MARINA
SECRETARÍA DE MARINA



ADMINISTRACIÓN DEL SISTEMA
PORTUARIO NACIONAL
MARINA

Puerto de Veracruz

**DATOS ESTADÍSTICOS DEL MOVIMIENTO DE CARGA
ENERO-ABRIL 2023**



INDICE

SECCIONES.....	Página(s)
I. Resumen y comentarios	
Resumen de buques, carga y productividad, comparativos 2022-2023.....	5
Resumen mensual de buques y carga, comparativos 2022-2023	5.1
Comentarios.....	6-8
II. Movimiento acumulado de carga	
Tipo de carga por muelle.....	11
Tipo de carga por cesionaria	12
Tipo de carga por cesionaria (comparativo 2022-2023).....	12.1
Trafico por tipo de carga	13
Contenedores por empresa cesionaria y/o terminal.....	14
III. Comparativos 2022-2023	
Del movimiento mensual de carga y buques.....	16
Del movimiento mensual de contenedores	17
Del rendimiento (ton/hb y t/hg) por tipo de carga.....	18
De las principales características de los buques atendidos por tipo de carga (TRB, eslora, estadía, etc.)	19
De los productos significantes de importación	20.1-20.2
De los productos significantes de exportación y cabotaje	21

INDICE

SECCIONES.....	Página(s)
IV. Gráficas	
Movimiento por tipo de carga, comparativo 2022-2023	23
Comparativos de buques y tonelajes por empresas cesionarias y/o terminales	24
Ocupación de muelles 2022-2023.....	25
Tiempos y causas de espera de buques en zona de fondeo.....	26
Estadía total de buques en puerto.....	27
V. Servicios de remolque, fondeo y relación de buques atendidos en el mes.	
Servicios de remolque	28
Tiempos de fondeo de buques por tipo de carga	29
Relación de buques operados en el mes.....	30.1-30.3
Directorio.....	31



I. RESUMEN.

DATOS ESTADÍSTICOS DEL MOVIMIENTO DE CARGA, ENERO-ABRIL 2023



Correspondiente al mes de abril-2023

CONCEPTO	MES DEL REPORTE	MISMO MES DEL AÑO ANTERIOR	%	MES INMEDIATO ANTERIOR	%	ACUMULADOS		%
	abril - 2023	abril - 2022		marzo - 2023		ABRIL - abril		
						2023	2022	
Por tipo de tráfico (Ton)	3,087,232	2,876,830	7.3	2,888,366	6.9	11,118,745	11,072,360	0.4
Importación	2,474,384	2,121,988	16.6	2,187,237	13.1	8,613,674	8,053,141	7.0
Exportación	401,009	542,370	-26.1	504,623	-20.5	1,849,205	2,157,214	-14.3
Transbordo	32,289	58,409	-44.7	14,757	118.8	93,329	377,525	-75.3
Cabotaje	179,551	154,063	16.5	181,749	-1.2	562,537	484,480	16.1
Por tipo de carga (ton)	3,087,232	2,876,830	7.3	2,888,366	6.9	11,118,745	11,072,360	0.4
Carga general suelta	205,194	226,714	-9.5	142,991	43.5	738,162	705,819	4.6
Contenerizada	827,846	802,326	3.2	845,116	-2.0	3,202,758	3,532,113	-9.3
Granel Mineral	562,557	550,522	2.2	401,078	40.3	1,541,699	1,740,165	-11.4
Granel Agrícola	808,839	647,576	24.9	704,204	14.9	2,858,778	2,454,892	16.5
Fluidos no petroleros	94,097	38,769	142.7	82,893	13.5	312,804	314,894	-0.7
Hidrocarburos	501,253	455,310	10.1	570,481	-12.1	2,003,077	1,871,605	7.0
Vehículos (toneladas)	87,446	155,613	-43.8	141,603	-38.2	461,467	452,873	1.9
ARRIBOS	198	182	8.8	206	-3.9	767	688	11.5
Movimiento comercial	186	159	17.0	190	-2.1	715	602	18.8
Petroleros	12	23	-47.8	16	-25.0	52	86	-39.5
CONTENEDORES (TEUS) Por tráfico	94,140	82,732	13.8	94,994	-0.9	361,832	361,441	0.1
Importación	50,009	42,419	17.9	46,727	7.0	181,995	183,133	-0.6
Exportación	44,131	40,313	9.5	48,267	-8.6	179,837	178,308	0.9
(TEUS) Por terminal								
Especializada ICAVE	87,454	75,260	16.2	87,150	0.3	330,963	333,061	-0.6
Convencional CICE	6,686	7,472	-10.5	7,844	-14.8	30,869	28,380	8.8
Vehículos (unidades)	59,238	91,446	-35.2	87,683	-32.4	287,321	270,936	6.0
Importación	22,036	27,111	-18.7	32,028	-31.2	102,585	88,243	16.3
Exportación	37,202	64,335	-42.2	55,655	-33.2	184,736	182,693	1.1
Productividad (Ton/hbo)								
Carga general suelta	335	223	50.6	227	47.6	221	171	29.6
Granel agrícola (Especializado)	349	555	-37.2	490	-28.8	407	545	-25.4
Granel agrícola (Convencional)	175	163	7.9	133	31.7	151	160	-5.4
Granel mineral	339	281	20.7	358	-5.3	347	363	-4.3
Otros fluidos	253	273	-7.5	212	19.5	234	264	-11.6
Hidrocarburos	752	495	51.9	765	-1.7	696	488	42.5
Contenedores (Especializado)*	89	91	-2.4	90	-0.6	81	89	-9.0
Contenedores (Convencional)*	27	31	-11.4	28	-3.0	26	30	-11.8
Automóviles**	73	89	-17.6	87	-16.2	87	92	-4.7

* Contenedores en Cajas/hora-buque en operación

** Automóviles en unidades/hora-buque en operación

ADMINISTRACIÓN DEL SISTEMA PORTUARIO NACIONAL VERACRUZ, S.A. DE C.V.

 GERENCIA DE OPERACIONES
 SUBGERENCIA DE OPERACIONES Y ALMACENES
 DEPARTAMENTO DE ESTADÍSTICA
 MOVIMIENTO PORTUARIO MENSUAL

CONCEPTO	ENE	FEB	MAR	ABR	MAY	JUN	JUL	AGO	SEP	OCT	NOV	DIC	ACUM 2023	ACUM 2022	% 2023/2022
MOVIMIENTO DE CARGA POR TIPO DE TRÁFICO (TONELADAS)															
Importación	2,027,306	1,924,748	2,187,237	2,474,384	2,182,410	0	0	0	0	0	0	0	10,796,084	10,328,032	4.5%
Exportación	478,009	465,564	504,623	401,009	441,760	0	0	0	0	0	0	0	2,290,965	2,765,037	-17.1%
Transbordo	31,724	14,558	14,757	32,289	34,000	0	0	0	0	0	0	0	127,329	458,233	-72.2%
Cabotaje	98,023	103,215	181,749	179,551	252,328	0	0	0	0	0	0	0	814,866	591,336	37.8%
TOTAL	2,635,063	2,508,085	2,888,366	3,087,232	2,910,499	0	0	0	0	0	0	0	14,029,244	14,142,638	-0.8%

MOVIMIENTO POR TIPO DE CARGA (TONELADAS)															
Carga general suelta	163,203	226,775	142,991	205,194	169,479	0	0	0	0	0	0	0	907,641	896,368	1.3%
Contenerizada	780,356	749,440	845,116	827,846	826,256	0	0	0	0	0	0	0	4,029,015	4,521,993	-10.9%
Granel Mineral	253,944	324,120	401,078	562,557	575,021	0	0	0	0	0	0	0	2,116,720	2,301,966	-8.0%
Granel Agrícola	766,164	579,571	704,204	808,839	614,415	0	0	0	0	0	0	0	3,473,194	3,078,653	12.8%
Fluidos no petroleros	78,749	57,065	82,893	94,097	125,499	0	0	0	0	0	0	0	438,303	408,368	7.3%
Hidrocarburos	454,847	476,495	570,481	501,253	455,637	0	0	0	0	0	0	0	2,458,714	2,341,519	5.0%
Vehículos	137,799	94,619	141,603	87,446	144,191	0	0	0	0	0	0	0	605,658	593,770	2.0%
TOTAL	2,635,063	2,508,085	2,888,366	3,087,232	2,910,499	0	0	0	0	0	0	0	14,029,244	14,142,638	-0.8%

EMBARCACIONES ATENDIDAS POR TIPO DE CARGA															
Carga general suelta	20	28	21	19	0	0	0	0	0	0	0	0	88	50	76.0%
Contenerizada	58	57	66	69	0	0	0	0	0	0	0	0	250	149	67.8%
Granel Mineral	18	22	27	33	0	0	0	0	0	0	0	0	100	68	47.1%
Granel Agrícola	24	17	22	21	0	0	0	0	0	0	0	0	84	55	52.7%
Fluidos no petroleros	14	11	12	16	0	0	0	0	0	0	0	0	53	52	1.9%
Hidrocarburos	20	18	26	20	0	0	0	0	0	0	0	0	84	63	33.3%
Vehículos	32	24	32	20	0	0	0	0	0	0	0	0	108	69	56.5%
TOTAL	186	177	206	198	0	0	0	0	0	0	0	0	767	506	51.6%

CONTENEDORES (TEUS)															
ICAVE	82,119	74,240	87,150	87,454	90,395	0	0	0	0	0	0	0	421,358	437,279	-3.6%
CICE	8,935	7,404	7,844	6,686	7,941	0	0	0	0	0	0	0	38,810	33,719	15.1%
TOTAL	91,054	81,644	94,994	94,140	98,336	0	0	0	0	0	0	0	460,168	470,998	-2.3%

VEHÍCULOS															
Importación	30,686	17,835	32,028	22,036	38,120	0	0	0	0	0	0	0	140,705	120,709	16.6%
Exportación	52,500	39,379	55,655	37,202	48,880	0	0	0	0	0	0	0	233,616	237,809	-1.8%
TOTAL	83,186	57,214	87,683	59,238	87,000	0	0	0	0	0	0	0	374,321	358,518	4.4%



II. MOVIMIENTO DE CARGA.

DATOS ESTADÍSTICOS DEL MOVIMIENTO DE CARGA, ENERO-ABRIL 2023



TIPO DE CARGA POR MUELLE

PERIODO: Enero-abril de 2023

MUELLE-BANDA	CARGA SUELTA		AUTOMOVILES		C. CONTENERIZADA		GRANEL AGRÍCOLA		GRANEL MINERAL		FLUIDOS NO PETROLEROS		COMBUSTIBLES		TOTAL	
	BUQUES	TON	BUQUES	TON	BUQUES	TON	BUQUES	TON	BUQUES	TON	BUQUES	TON	BUQUES	TON	BUQUES	TON
1-S	14	102,602	-	-	-	70	3	71,722	-	-	-	-	-	-	17	174,394
1-N	1	26,283	34	135,462	-	-	-	-	-	-	-	-	-	-	35	161,745
2-S	12	125,467	-	-	-	1,082	2	34,725	6	108,711	-	-	-	-	20	269,985
2-E	-	-	-	-	-	-	-	-	-	-	-	-	-	-	-	-
2-N	11	76,530	-	-	2	9,344	2	44,798	4	104,631	-	-	-	-	19	235,303
4-S	12	49,622	-	-	-	19	1	35,923	25	418,616	-	-	-	-	38	504,180
4-E	1	352	-	-	-	25	-	-	-	-	-	-	-	-	1	377
4-N	2	6,705	-	-	-	-	8	253,167	5	74,566	-	-	-	-	15	334,438
5-S	-	-	-	-	-	-	7	250,234	-	-	-	-	-	-	7	250,234
5-N	-	-	-	-	-	-	12	424,606	-	-	-	-	-	-	12	424,606
6-S	19	208,667	3	8,212	1	1,643	-	-	2	26,821	-	-	-	-	25	245,342
6-N	2	43,346	44	198,117	-	-	-	-	-	-	-	-	-	-	46	241,463
7-S	10	51,584	-	-	54	277,721	-	-	-	-	-	-	-	-	64	329,305
7-E	-	18,714	27	119,676	-	-	-	-	-	-	14	89,330	8	189,216	49	416,937
CEMENTOS	-	-	-	-	-	-	-	-	-	-	33	170,004	-	-	33	170,004
8-O	-	-	-	-	-	-	19	665,779	-	-	-	-	-	-	19	665,779
8-E	-	-	-	-	-	-	13	524,599	-	-	-	-	-	-	13	524,599
Muelle 9	4	28,288	-	-	-	-	1	32,893	47	589,263	1	3,500	-	-	53	653,945
P E M E X	-	-	-	-	-	-	-	-	-	-	-	-	52	879,371	52	879,371
Subtotal Bahía sur	88	738,162	108	461,467	57	289,903	68	2,338,445	89	1,322,610	48	262,834	60	1,068,588	518	6,482,009
13 y 14 (ICAVE)	-	-	-	-	193	2,912,855	-	-	-	-	-	-	-	-	193	2,912,855
16 (PETRA)	-	-	-	-	-	-	16	520,333	-	-	5	49,970	-	-	21	570,303
17 (OPEVER)	-	-	-	-	-	-	-	-	11	219,089	-	-	-	-	11	219,089
10 (ESJ RENOVABLE III)	-	-	-	-	-	-	-	-	-	-	-	-	24	934,489	24	934,489
Subtotal Bahía Norte	-	-	-	-	193	2,912,855	16	520,333	11	219,089	5	49,970	24	934,489	249	4,636,737
T O T A L	88	738,162	108	461,467	250	3,202,758	84	2,858,778	100	1,541,699	53	312,804	84	2,003,077	767	11,118,745

TIPO DE CARGA POR CESIONARIA

PERIODO: Enero-abril de 2023

Empresa cesionaria, maniobrista o terminal	CARGA GENERAL		CARGA CONTENERIZADA		GRANEL MINERAL		GRANEL AGRÍCOLA		FLUIDOS NO PETROLEROS		COMBUSTIBLES		AUTOMOVILES (TON)		TOTAL	
	BUQUES	TONS	BUQUES	TONS	BUQUES	TONS	BUQUES	TONS	BUQUES	TONS	BUQUES	TONS	BUQUES	TONS	BUQUES	TONS
CICE	134	646,174	57	289,903	35	331,327	10	261,258	-	-	-	-	-	-	236	1,528,663
CPV	-	-	-	-	-	-	1	30,028	-	-	-	-	74	197,909	75	227,937
SSA	13	91,988	-	-	-	-	-	-	-	-	-	-	69	232,489	82	324,477
ICAVE	-	-	193	2,912,855	-	-	-	-	-	-	-	-	-	-	193	2,912,855
SEPSA	-	-	-	-	16	403,193	-	-	-	-	-	-	-	-	16	403,193
VOPAK	-	-	-	-	-	-	-	-	40	172,458	8	189,216	-	-	48	361,675
CARGILL	-	-	-	-	-	-	15	524,599	-	-	-	-	-	-	15	524,599
EXCELLENCE	-	-	-	-	-	-	-	-	31	86,876	-	-	-	-	31	86,876
TMV	-	-	-	-	-	-	19	665,779	-	-	-	-	-	-	19	665,779
T. C. E.	-	-	-	-	-	-	24	674,840	1	3,500	-	-	-	-	25	678,340
SIPPB	-	-	-	-	32	481,797	7	181,941	-	-	-	-	39	31,069	78	694,806
PEMEX	-	-	-	-	-	-	-	-	-	-	52	879,371	-	-	52	879,371
PETRA	-	-	-	-	-	-	17	520,333	16	49,970	-	-	-	-	33	570,303
OPEVER	-	-	-	-	12	219,089	-	-	-	-	-	-	-	-	12	219,089
ESJ RENOVABLE III	-	-	-	-	-	-	-	-	-	-	24	934,489	-	-	24	934,489
TRAMITADORA DEL PACÍFICO	-	-	-	-	14	106,292	-	-	-	-	-	-	-	-	14	106,292
T O T A L	147	738,162	250	3,202,758	109	1,541,699	93	2,858,778	88	312,804	84	2,003,077	182	461,467	953	11,118,745

NOTAS:

- La carga contenerizada incluye tara de llenos y peso de vacíos.

* Deducir buques operados por dos días (duplicados en esta tabla). = 186

No. REAL DE BUQUES OPERADOS = 767

TIPO DE CARGA POR CESIONARIA
COMPARATIVO 2022-2023
PERIODO: Enero-abril de 2023

Empresa cesionaria, maniobrista o terminal	AÑO	CARGA GENERAL		CARGA CONTENERIZADA		GRANEL MINERAL		GRANEL AGRÍCOLA		FLUIDOS NO PETR.		COMBUSTIBLES		AUTOMOVILES (TON)		TOTAL	
		BUQUES	TONS	BUQUES	TONS	BUQUES	TONS	BUQUES	TONS	BUQUES	TONS	BUQUES	TONS	BUQUES	TONS	BUQUES	TONS
CICE	2022	124	607,601	33	301,737	21	259,854	12	310,382	-	-	-	-	-	-	190	1,479,574
	2023	134	646,174	57	289,903	35	331,327	10	261,258	-	-	-	-	-	-	236	1,528,663
	%	8.1%	6.3%	72.7%	-3.9%	66.7%	27.5%	-16.7%	-15.8%	**	**	**	**	**	**	24.2%	3.3%
CPV	2022	-	-	-	-	-	-	2	49,500	-	-	-	-	76	204,417	78	253,917
	2023	-	-	-	-	-	-	1	30,028	-	-	-	-	74	197,909	75	227,937
	%	**	**	**	**	**	**	-50.0%	-39.3%	**	**	**	**	-2.6%	-3.2%	-3.8%	-10.2%
SSA	2022	22	93,871	-	-	-	-	-	-	-	-	-	-	66	226,293	88	320,165
	2023	13	91,988	-	-	-	-	-	-	-	-	-	-	69	232,489	82	324,477
	%	-40.9%	-2.0%	**	**	**	**	**	**	**	**	**	**	4.5%	2.7%	-6.8%	1.3%
ICAWE	2022	-	-	163	3,230,375	-	-	-	-	-	-	-	-	-	-	163	3,230,375
	2023	-	-	193	2,912,855	-	-	-	-	-	-	-	-	-	-	193	2,912,855
	%	**	**	18.4%	-9.8%	**	**	**	**	**	**	**	**	**	**	18.4%	-9.8%
SEPSA	2022	-	-	-	-	23	473,140	-	-	-	-	-	-	-	-	23	473,140
	2023	-	-	-	-	16	403,193	-	-	-	-	-	-	-	-	16	403,193
	%	**	**	**	**	-30.4%	-14.8%	**	**	**	**	**	**	**	**	-30.4%	-14.8%
VOPAK	2022	-	-	-	-	-	-	-	-	44	192,017	21	587,299	-	-	65	779,315
	2023	-	-	-	-	-	-	-	-	40	172,458	8	189,216	-	-	48	361,675
	%	**	**	**	**	**	**	**	**	-9.1%	-10.2%	-61.9%	-67.8%	**	**	-26.2%	-53.6%
CARGILL	2022	-	-	-	-	-	-	15	417,115	-	-	-	-	-	-	15	417,115
	2023	-	-	-	-	-	-	15	524,599	-	-	-	-	-	-	15	524,599
	%	**	**	**	**	**	**	0.0%	25.8%	**	**	**	**	**	**	0.0%	25.8%
EXCELLENCE	2022	-	-	-	-	-	-	-	-	28	68,833	-	-	-	-	28	68,833
	2023	-	-	-	-	-	-	-	-	31	86,876	-	-	-	-	31	86,876
	%	**	**	**	**	**	**	**	**	10.7%	26.2%	**	**	**	**	10.7%	26.2%
TMV	2022	-	-	-	-	-	-	17	680,691	-	-	-	-	-	-	17	680,691
	2023	-	-	-	-	-	-	19	665,779	-	-	-	-	-	-	19	665,779
	%	**	**	**	**	**	**	11.8%	-2.2%	**	**	**	**	**	**	11.8%	-2.2%
T. C. E.	2022	-	-	-	-	7	13,692	19	589,654	1	4,883	-	-	-	-	27	608,229
	2023	-	-	-	-	-	-	24	674,840	1	3,500	-	-	-	-	25	678,340
	%	**	**	**	**	-100.0%	-100.0%	26.3%	14.4%	0.0%	-28.3%	**	**	**	**	-7.4%	11.5%
SIPPB	2022	1	4,350	-	-	34	441,414	5	125,984	-	-	-	-	41	22,159	81	593,906
	2023	-	-	-	-	32	481,797	7	181,941	-	-	-	-	39	31,069	78	694,806
	%	-100.0%	-100.0%	**	**	-5.9%	9.1%	40.0%	44.4%	**	**	**	**	-4.9%	40.2%	-3.7%	17.0%
PEMEX	2022	-	-	-	-	-	-	-	-	-	-	77	812,667	-	-	77	812,667
	2023	-	-	-	-	-	-	-	-	-	-	52	879,371	-	-	52	879,371
	%	**	**	**	**	**	**	**	**	**	**	-32.5%	8.2%	**	**	-32.5%	8.2%
PETRA	2022	-	-	-	-	-	-	9	281,565	11	49,161	-	-	-	-	20	330,727
	2023	-	-	-	-	-	-	17	520,333	16	49,970	-	-	-	-	33	570,303
	%	**	**	**	**	**	**	88.9%	84.8%	45.5%	1.6%	**	**	**	**	65.0%	72.4%
OPEVER	2022	-	-	-	-	18	465,157	-	-	-	-	-	-	-	-	18	465,157
	2023	-	-	-	-	12	219,089	-	-	-	-	-	-	-	-	12	219,089
	%	**	**	**	**	-33.3%	-52.9%	**	**	**	**	**	**	**	**	-33.3%	-52.9%
ESJ RENOVABLE III	2022	-	-	-	-	-	-	-	-	-	-	14	471,640	-	-	14	471,640
	2023	-	-	-	-	-	-	-	-	-	-	24	934,489	-	-	24	934,489
	%	**	**	**	**	**	**	**	**	**	**	71.4%	98.1%	**	**	71.4%	98.1%
TRAMITADORA DEL PACÍFICO	2022	-	-	-	-	10	86,909	-	-	-	-	-	-	-	-	10	86,909
	2023	-	-	-	-	14	106,292	-	-	-	-	-	-	-	-	14	106,292
	%	**	**	**	**	40.0%	22.3%	**	**	**	**	**	**	**	**	40.0%	22.3%
TOTAL	2022	147	705,823	196	3,532,113	113	1,740,165	79	2,454,892	84	314,894	112	1,871,605	183	452,869	688	11,072,360
	2023	147	738,162	250	3,202,758	109	1,541,699	93	2,858,778	88	312,804	84	2,003,077	182	461,467	767	11,118,745
	%	0.0%	4.6%	27.6%	-9.3%	-3.5%	-11.4%	17.7%	16.5%	4.8%	-0.7%	-25.0%	7.0%	-0.5%	1.9%	11.5%	0.4%

TRAFICO POR TIPO DE CARGA

PERIODO: Enero-abril de 2022

TIPO DE CARGA	ALTURA			TRANSBORDO	CABOTAJE			TOTAL	
	BUQUES	IMPORTACION	EXPORTACION		BUQUES	ENTRADA	SALIDA	BUQUES	TONELAJE
VEHÍCULOS	108	145,777	315,690	-	-	-	-	108	461,467
CARGA GENERAL SUELTA	88	417,180	320,982	-	-	-	-	88	738,162
CARGA CONTENERIZADA	250	2,007,226	1,102,203	93,329	-	-	-	250	3,202,758
GRANEL MINERAL	55	984,161	-	-	45	-	557,537	100	1,541,699
GRANEL AGRICOLA	84	2,748,449	110,329	-	-	-	-	84	2,858,778
FLUIDOS NO PETROLEROS	53	312,804	-	-	-	-	-	53	312,804
HIDROCARBUROS	83	1,998,077	-	-	1	5,000	-	84	2,003,077
TOTAL	721	8,613,674	1,849,205	93,329	46	5,000	557,537	767	11,118,745

**MOVIMIENTO DE CONTENEDORES POR EMPRESA DE MANIOBRAS
Y POR TERMINAL**

PERIODO: Enero-abril de 2023

TERMINAL /EMPRESA	P i e s	CONTENEDORES LENOS				VACIOS		T O T A L		
		DESCARGADOS		CARGADOS		DESCARGADOS	CARGADOS	CAJAS	T E U 'S	TONS.
		CAJAS	PESO	CAJAS	PESO	CAJAS	CAJAS			
CICE	20'	2,409	52,911.1	1,791	39,274.7	752	1,349	6,301	6,301	92,185.8
	40'	4,120	91,116.6	4,621	106,600.8	1,822	1,721	12,284	24,568	197,717.4
	TOTAL	6,529	144,027.7	6,412	145,875.5	2,574	3,070	18,585	30,869	289,903.2
ICAVE	20'	23,279	460,250.1	8,852	204,255.5	71	15,707	47,909	47,909	664,505.6
	40'	69,508	1,449,104.1	31,797	799,245.4	2,292	37,930	141,527	283,054	2,248,349.5
	TOTAL	92,787	1,909,354.2	40,649	1,003,501.0	2,363	53,637	189,436	330,963	2,912,855.2
TOTAL	20'	25,688	513,161.2	10,643	243,530.2	823	17,056	54,210	54,210	756,691.4
	40'	73,628	1,540,220.7	36,418	905,846.2	4,114	39,651	153,811	307,622	2,446,066.9
	TOTAL	99,316	2,053,381.9	47,061	1,149,376.4	4,937	56,707	208,021	361,832	3,202,758.3



III. COMPARATIVOS.

DATOS ESTADÍSTICOS DEL MOVIMIENTO DE CARGA, ENERO-ABRIL 2023



MOVIMIENTO MENSUAL DE CARGA

COMPARATIVO 2022-2023

PERIODO: Enero-abril de 2022

mes	2022		2022		DIFERENCIA		COMPARATIVO 2022-2023	
	BUQUES	TONELAJE	BUQUES	TONELAJE	BUQUES	TONELAJE	BUQUES	TONELAJE
ENERO	163	2,593,207	186	2,635,063	23	41,856	+ 14.1%	+ 1.6%
FEBRERO	155	2,455,421	177	2,508,085	22	52,664	+ 14.2%	+ 2.1%
MARZO	188	3,146,903	206	2,888,366	18	-258,537	+ 9.6%	- 8.2%
ABRIL	182	2,876,830	198	3,087,232	16	210,402	+ 8.8%	+ 7.3%
MAYO	192	3,070,278	207	2,910,499	15	-159,779	+ 7.8%	- 5.2%
JUNIO	189	3,062,500					**	**
JULIO	185	2,765,170					**	**
AGOSTO	186	3,093,294					**	**
SEPTIEMBRE	160	2,596,309					**	**
OCTUBRE	192	2,947,117					**	**
NOVIEMBRE	181	2,809,819					**	**
DICIEMBRE	201	2,845,738					**	**
ACUM. ENE- MAYO	880	14,142,638	974	14,029,244	94	-113,394	+ 10.7%	- 0.8%

MOVIMIENTO MENSUAL DE CONTENEDORES

COMPARATIVO 2022-2023

PERIODO: Enero-abril de 2023

M E S	2022			2023			DIFERENCIA			COMPARATIVO 2022-2023		
	CONTS.	TEU'S	TONS.	CONTS.	TEU'S	TONS.	CONTS.	TEU'S	TONS.	CONTS.	TEU'S	TONS.
ENERO	53,204	91,886	891,249	52,314	91,054	780,356	-890	-832	-110,893	- 1.7 %	- 0.9 %	- 12.4 %
FEBRERO	48,314	82,757	811,077	47,289	81,644	749,440	-1,025	-1,113	-61,637	- 2.1 %	- 1.3 %	- 7.6 %
MARZO	60,275	104,066	1,027,460	54,497	94,994	845,116	-5,778	-9,072	-182,344	- 9.6 %	- 8.7 %	- 17.7 %
ABRIL	47,580	82,732	802,326	53,921	94,140	827,846	6,341	11,408	25,520	+ 13.3 %	+ 13.8 %	+ 3.2 %
MAYO	63,807	109,557	989,880	56,137	98,336	826,206	-7,670	-11,221	-163,674	- 12.0 %	- 10.2 %	- 16.5 %
JUNIO	62,955	109,522	1,041,897							**	**	**
JULIO	58,818	101,917	892,884							**	**	**
AGOSTO	61,818	107,641	979,586							**	**	**
SEPTIEMBRE	54,180	93,696	837,309							**	**	**
OCTUBRE	64,484	112,925	998,009							**	**	**
NOVIEMBRE	51,838	89,788	803,802							**	**	**
DICIEMBRE	57,812	100,102	876,466							**	**	**
ACUMULADOS ENERO-MAYO	273,180	470,998	4,521,993	264,158	460,168	4,028,965	-9,022	-10,830	-493,028	- 3.3 %	- 2.3 %	- 10.9 %

**RENDIMIENTOS POR TIPO DE CARGA
COMPARATIVOS 2022-2023
PERIODO: Enero-abril de 2023**

TIPO DE CARGA	2022		2023		PMDP, POA		% 2022 vs 2023		VS POA	
	THBO	thg	THBO	thg	THBO	thg	THBO	thg	THBO	thg
Carga general suelta	171	139	221	102	275	n.d.	29.6%	-26.7%	-19.5%	**
Granel agrícola (Especializado)	545	633	407	250	400	n.d.	-25.4%	-60.5%	1.7%	**
Granel agrícola (Convencional)	160	61	151	71	n.d.	n.d.	-5.4%	16.5%	**	**
Granel mineral	363	142	347	124	400	n.d.	-4.3%	-12.8%	-13.2%	**
Fluidos no petroleros	264	280	234	234	320	N.A	-11.6%	-16.5%	-27.0%	**
Combustibles	488	--	696	--	n.d.	n.d.	42.5%	**	**	**
Contenedores (Especializado)	89	24	81	22	96	n.d.	-9.0%	-8.9%	-15.6%	**
Contenedores (Convencional)*	30	15	26	14	n.d.	n.d.	-11.8%	-6.0%	**	**
Automóviles**	92	103	87	87	100	n.d.	-4.7%	-15.5%	-12.6%	**

THBO= Tonelada /Hr-Buque en Operación, thg = Tonelada /hr-gancho

* Contenedores en Cajas/hora-buque en operación o Cajas/hora-buque en operación

** Automóviles en unidades/hora-buque en operación

n.d. = No disponible, no programado.

N.A. = No aplica

POA = PROGRAMA OPERATIVO ANUAL

Comparativos 2022-2023 de buques por tipo de carga

PERIODO: Enero-abril de 2023

Tipo de carga	BUQUES			TRB (PROMEDIO)			TONELAJE PROMEDIO / BUQUE			ESTADÍA PROMEDIO /BUQUE (HRS)		
	2022	2023	%	2022	2023	%	2022	2023	%	2022	2023	%
CARGA GENERAL SUELTA	77	88	14.3%	33,057	17,361	-47.5%	5,975	7,567	26.6%	98.5	106.4	8.1%
AUTOMÓVILES	97	108	11.3%	54,421	52,923	-2.8%	8,189	4,990	-39.1%	47.4	42.7	-10.0%
GRANEL MINERAL	99	100	1.0%	16,338	17,384	6.4%	17,577	15,417	-12.3%	96.9	88.4	-8.8%
GRANEL AGRÍCOLA	74	84	13.5%	26,618	28,185	5.9%	33,174	34,033	2.6%	140.0	170.8	22.0%
FLUIDOS NO PETROLEROS	60	53	-11.7%	11,399	12,135	6.5%	5,248	5,793	10.4%	35.1	32.8	-6.5%
CONTENEDORES CICE	33	57	72.7%	18,712	16,484	-11.9%	9,061	4,995	-44.9%	25.9	19.7	-23.9%
CONTENEDORES ICAVE	163	193	18.4%	54,345	54,748	0.7%	19,818	15,093	-23.8%	21.9	21.1	-3.6%
COMBUSTIBLES	85	84	-1.2%	29,363	29,551	0.6%	22,019	16,911	-23.2%	97.8	101.3	3.6%
TOTAL	688	767	11.5%	33,677	33,845	0.5%	16,094	14,478	-10.0%	71.4	67.4	-5.6%

* *No comparable

NOTA: Los tipos de carga señalados en la relación corresponden a los transportados como cargamentos homogéneos o al más significativo del cargamento del buque.

**PRODUCTOS SIGNIFICANTES DE IMPORTACIÓN
 (TONELADAS)**
IMPORTACIÓN

TIPODE CARGA PRODUCTO	ENERO-ABRIL			
	2022	2023	Incremento %	Diferencia
<u>C.GRAL SUELTA (SIN AUTOS)</u>	<u>350,166</u>	<u>417,180</u>	<u>19.1 %</u>	<u>67,014</u>
ACERO	146,769	277,030	88.8 %	130,260
MAQUINARIA	51,906	67,592	30.2 %	15,686
FERTILIZANTES (SS)	6,009	23,335	288.3 %	17,326
TUBO	29,124	19,944	-31.5 %	-9,180
ALUMINIO	72,121	13,874	-80.8 %	-58,247
PULPA DE PAPEL/CELULOSA	0	8,000	**	8,000
OTROS	2,080	4,303	106.8 %	2,223
TRACTOCAMIONES	0	2,986	**	2,986
CARROCERÍAS DE AUTOBUS	0	116	**	116
PAPEL	22,108	0	-100.0 %	-22,108
MADERA	4,988	0	-100.0 %	-4,988
CEMENTO BLANCO (SS)	8,000	0	-100.0 %	-8,000
BARITA (SACOS)	7,060	0	-100.0 %	-7,060
<u>C.GRAL CONT.</u>	<u>2,109,516</u>	<u>2,053,382</u>	<u>-2.7 %</u>	<u>-56,134</u>
<u>VEHICULOS (UNIDADES)</u>	<u>88,243</u>	<u>102,585</u>	<u>16.3 %</u>	<u>14,342</u>
<u>VEHICULOS (TONELADAS)</u>	<u>126,760</u>	<u>145,777</u>	<u>15.0 %</u>	<u>19,017</u>
<u>GRANEL MINERAL</u>	<u>1,337,301</u>	<u>984,161</u>	<u>-26.4 %</u>	<u>-353,139</u>
CHATARRA	435,701	365,048	-16.2 %	-70,654
PET COKE	339,283	158,019	-53.4 %	-181,264
FERTILIZANTES	407,140	361,879	-11.1 %	-45,262
BRIQUETA DE FIERRO	62,883	66,228	5.3 %	3,345
ARRABIO DE FIERRO	59,294	32,988	-44.4 %	-26,306
CARBON MINERAL	32,999	0	-100.0 %	-32,999
<u>GRANEL AGRICOLA</u>	<u>2,223,877</u>	<u>2,748,449</u>	<u>23.6 %</u>	<u>524,572</u>
MAÍZ	1,080,860	1,179,615	9.1 %	98,756
SOYA	387,869	445,321	14.8 %	57,452
TRIGO	339,870	513,230	51.0 %	173,360
ARROZ	224,535	222,651	-0.8 %	-1,884
MALTA	86,198	97,070	12.6 %	10,872
SEM. DE CANOLA/NABO	65,197	196,328	201.1 %	131,131
GRANO SECO DESTILADO	30,026	19,613	-34.7 %	-10,413
CEBADA	0	64,585	**	64,585

**PRODUCTOS SIGNIFICANTES DE IMPORTACIÓN
 (TONELADAS)**
IMPORTACIÓN

TIPODE CARGA PRODUCTO	ENERO-ABRIL			
	2022	2023	Incremento %	Diferencia
FLUIDOS NO PETROLEROS	314,894	312,804	-0.7 %	-2,090
ACEITE VEGETAL	149,013	170,385	14.3 %	21,372
MONOMERO DE ESTIRENO	65,641	68,873	4.9 %	3,232
AKIL BENCENO (LAB)	25,417	20,298	-20.1 %	-5,119
ETHYLEN GLYCOL	15,199	15,986	5.2 %	788
ORTOXILENO	11,340	5,047	-55.5 %	-6,292
BUTIL ACRILATO	7,944	4,677	-41.1 %	-3,268
ESTEARINA DE PALMA	7,815	1,371	-82.5 %	-6,444
ACETONA	4,709	5,039	7.0 %	330
ISOPROPANOL, ALOCOHOL ISOPROPILICO (IPA)	3,345	4,050	21.1 %	704
XILENO	5,243	3,331	-36.5 %	-1,912
GLICERINA	1,194	2,182	82.8 %	988
ASFALTO	4,883	3,500	-28.3 %	-1,383
ALCOHOL LAURICO	2,651	1,484	-44.0 %	-1,167
VINIL ACETATO	1,349	2,367	75.4 %	1,018
TOLUENO	2,801	2,039	-27.2 %	-762
VAR SOL	2,402	561	-76.6 %	-1,841
EXXOL D-40	955	251	-73.8 %	-704
SEBO	2,992	0	-100.0 %	-2,992
ACETATO DE BUTILO	0	1,062	**	1,062
SOLVENT NAPHTHA M	0	301	**	301
COMBUSTIBLES (Terminales privadas)	1,058,939	1,123,706	6.1 %	64,767
DIESEL	379,227	518,185	36.6 %	138,958
GASOLINA REGULAR	492,118	360,295	-26.8 %	-131,823
GASOLINA PREMIUM	151,513	111,456	-26.4 %	-40,057
METIL TER-BUTIL ÉTER (MTBE)	36,081	52,641	45.9 %	16,560
TURBOSINA (IMP PRIVADA)	0	81,129	**	81,129
COMBUSTIBLES (Terminal de Pemex)	722,915	874,371	21.0 %	151,456
PX PREMIUM	110,131	119,155	8.2 %	9,024
PX. DIESEL	259,253	399,979	54.3 %	140,726
PX. REGULAR	353,530	355,237	0.5 %	1,707
TOTAL IMPORTACIÓN	8,244,367	8,659,830	5.0 %	415,462

EXPORTACIÓN

TIPODE CARGA PRODUCTO	ENERO-ABRIL			
	2022	2023	Incremento %	Diferencia
C. GRAL. SUELTA (sin autos)	355,652	320,982	-9.7 %	-34,670
TUBO	201,675	156,771	-22.3 %	-44,905
ACERO (VARIOS)	131,738	136,565	3.7 %	4,826
MAQUINARIA	7,684	4,519	-41.2 %	-3,165
OXIDO DE CALCIO	5,660	14,809	161.7 %	9,149
OTROS	2,192	1,101	-49.8 %	-1,091
FERTILIZANTES	4,350	7,219	65.9 %	2,869
BARITA (SS)	2,354	0	-100.0 %	-2,354
VEHICULOS RoRo.(UNIDADES) *	182,693	184,736	1.1 %	2,043
VEHICULOS RoRo.(Tons) *	326,112	315,690	-3.2 %	-10,422
C.GRAL CONT.	1,422,597	1,149,376	-19.2 %	-273,220
GRANEL MINERAL	8,137	0	-100.0 %	-8,137
PET-COKE	8,137	0	-100.0 %	-8,137
GRANEL AGRICOLA	231,015	110,329	-52.2 %	-120,685
AZUCAR	231,015	110,329	-52.2 %	-120,685
T O T A L	2,343,513	1,896,378	-19.1 %	-447,134
SUB TOTAL ALTURA (IMP+EXP)	10,587,880	10,556,208	-0.3 %	-31,672

CABOTAJE

CABOTAJE DE ENTRADA:	89,752	5,000	-94.4 %	-84,752
COMBUSTIBLES PEMEX	89,752	5,000	-94.4 %	-84,752
PX. DIESEL	33,544		-100.0 %	-33,544
PX. GASOLINA REGULAR	50,366	5,000	-90.1 %	-45,366
CABOTAJE DE SALIDA:	394,728	557,537	41.2 %	162,809
GRANEL MINERAL	394,728	557,537	41.2 %	162,809
BALASTO	394,728	557,537	41.2 %	162,809
SUBTOTAL CABOTAJE	484,480	562,537	16.1 %	78,057
TOTAL (ALTURA + CABOTAJE)	11,072,360	11,118,745	0.4 %	46,385



IV. GRÁFICAS.

DATOS ESTADÍSTICOS DEL MOVIMIENTO DE CARGA, ENERO-ABRIL 2023



MOVIMIENTO POR TIPO DE CARGA

COMPARATIVO 2022-2023

PERIODO: Enero-abril de 2023

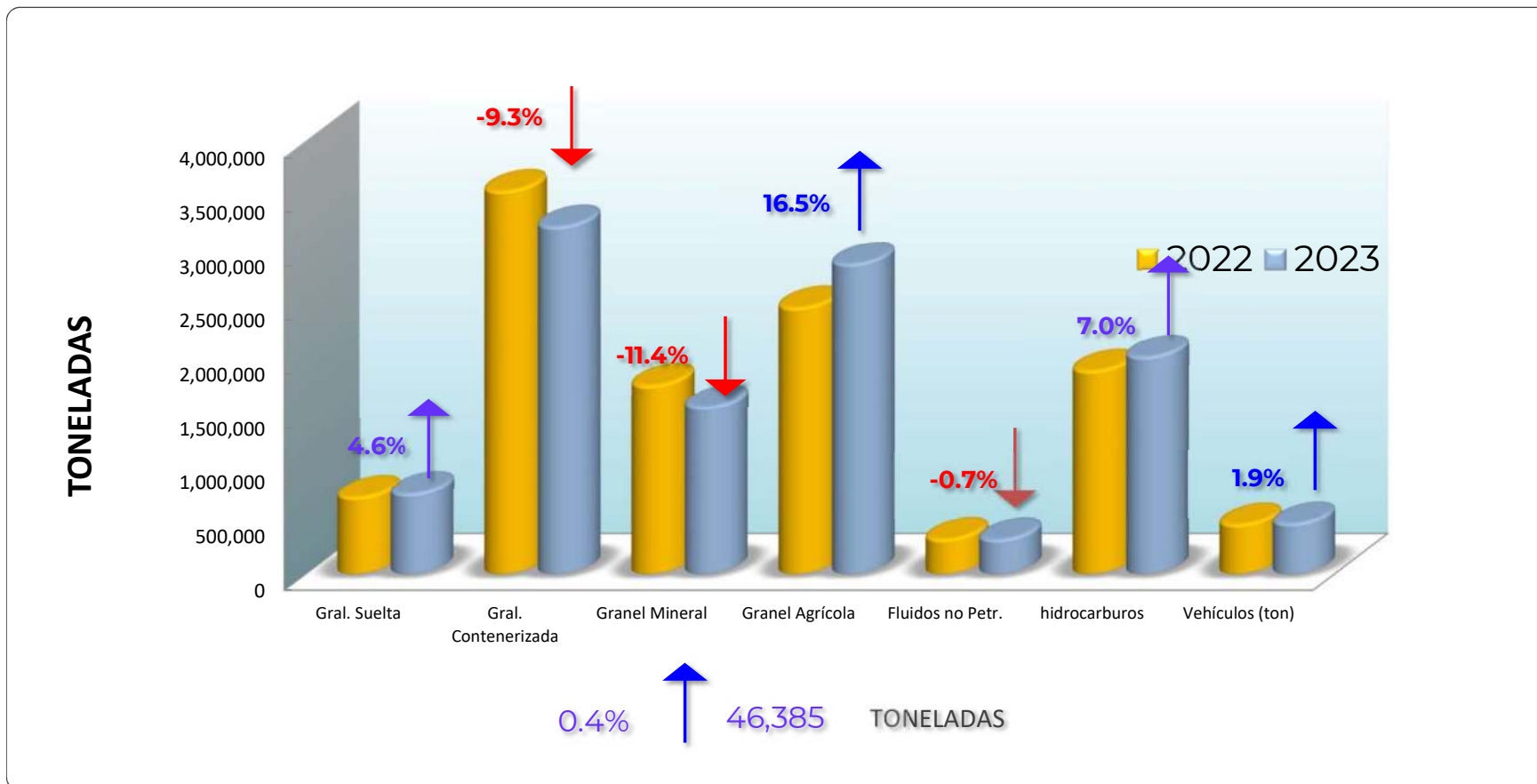

BUQUES Y TONELAJES MANEJADOS POR EMPRESA CESIONARIA Y/O TERMINAL

PERIODO: Enero-abril de 2022

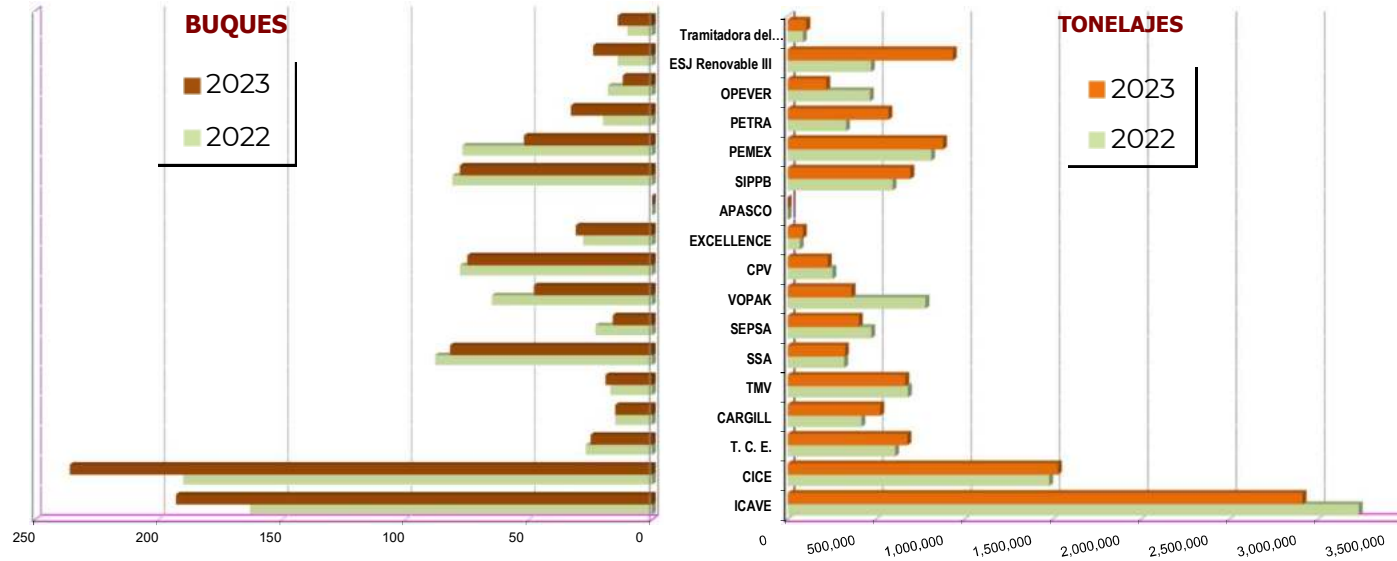

EMPRESA	BUQUES	BUQUES_	%	TONELADAS	TONELADAS_	%
	2022	2023		2022	2023	
ICAVE	163	193	18.4%	3,230,375	2,912,855	-9.8%
CICE	190	236	24.2%	1,479,574	1,528,663	3.3%
T. C. E.	27	25	-7.4%	608,229	678,340	11.5%
CARGILL	15	15	0.0%	417,115	524,599	25.8%
TMV	17	19	11.8%	680,691	665,779	-2.2%
SSA	88	82	-6.8%	320,165	324,477	1.3%
SEPSA	23	16	-30.4%	473,140	403,193	-14.8%
VOPAK	65	48	-26.2%	779,315	361,675	-53.6%
CPV	78	75	-3.8%	253,917	227,937	-10.2%
EXCELLENCE	28	31	10.7%	68,833	86,876	26.2%
APASCO	0	0	**	0	0	**
SIPPB	81	78	-3.7%	593,906	694,806	17.0%
PEMEX	77	52	-32.5%	812,667	879,371	8.2%
PETRA	20	33	65.0%	330,727	570,303	72.4%
OPEVER	18	12	-33.3%	465,157	219,089	-52.9%
ESJ Renovable III	14	24	71.4%	471,640	934,489	98.1%
Tramitadora del Pac.	10	14	40.0%	86,909	106,292	22.3%
Restar Buques operados por 2 o mas empresas	(226)	(186)				
TOTAL***	688	767	11.5%	11,072,360	11,118,745	0.4%

% DE OCUPACION DE MUELLES

COMPARATIVO 2022-2023

PERIODO: Enero-abril de 2022

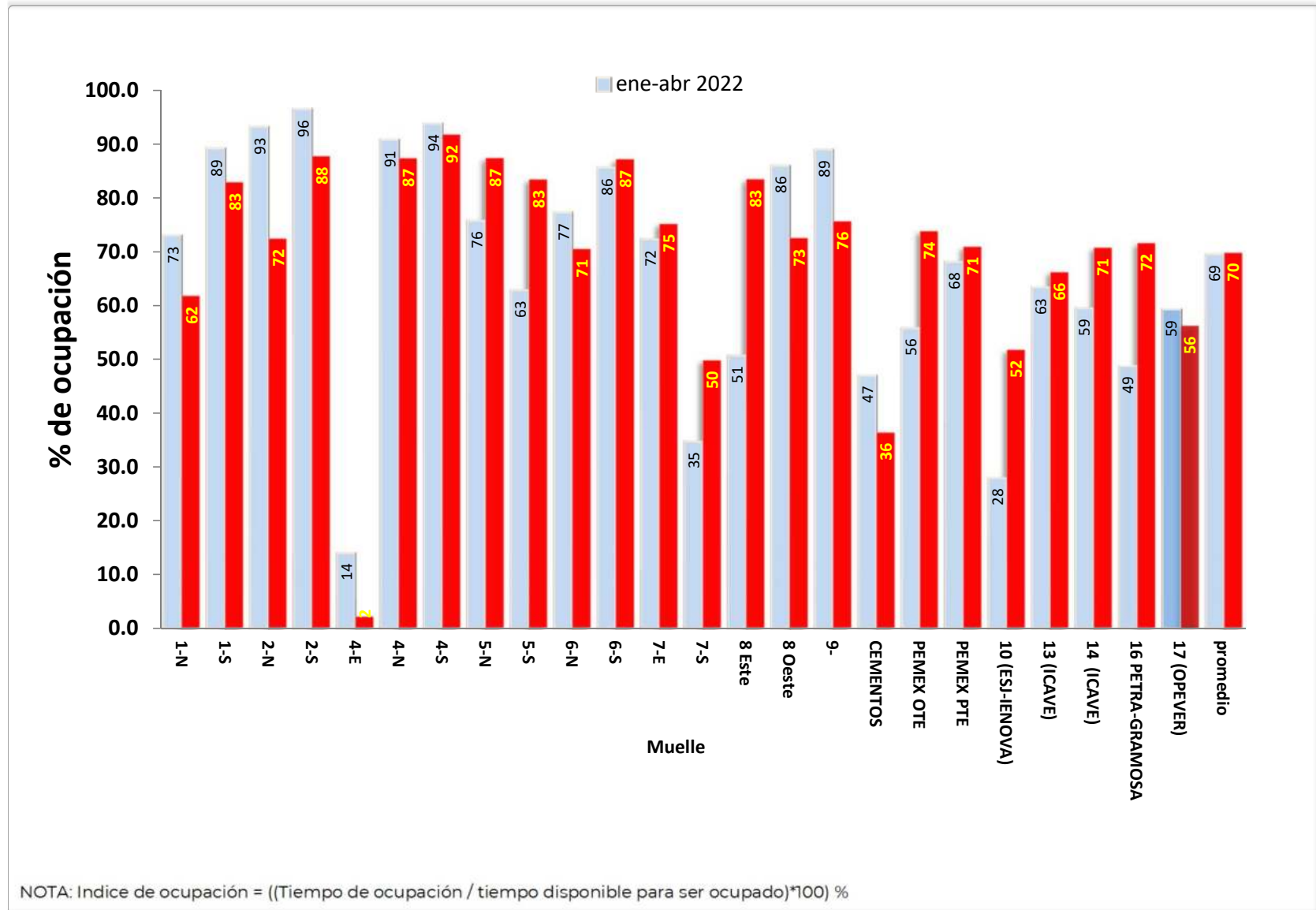

TIEMPOS DE ESPERA DE BUQUES EN ZONA DE FONDEO

PERIODO: Enero-abril de 2022

TOTAL DE HORAS-BUQUE EN ZONA DE ESPERA = 22,831

Buques con registro de fondeo = 264

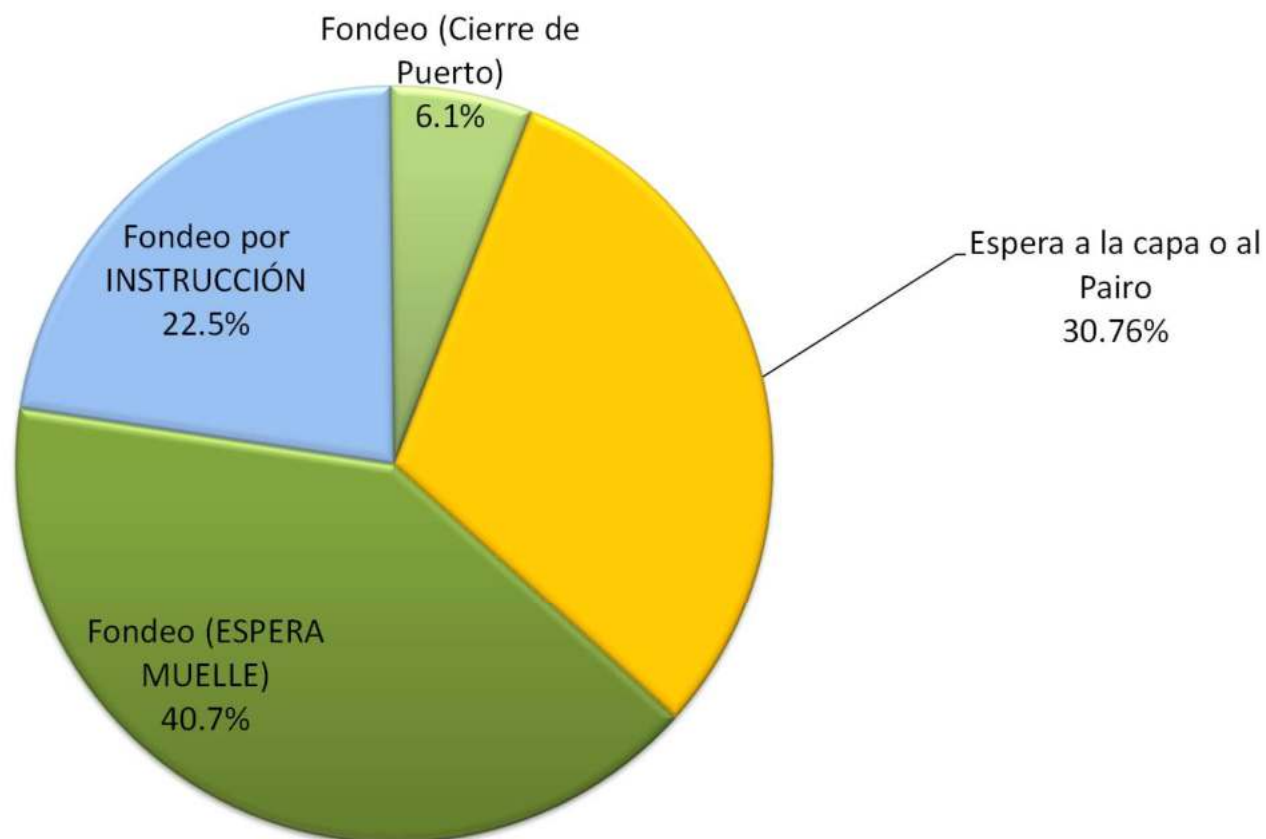

DISTRIBUCIÓN DEL TIEMPO TOTAL DE BUQUES EN PUERTO

PERIODO: Enero-abril de 2022

HORAS-BUQUE EN PUERTO TOTALES = 83,719
Buques atendidos = 767

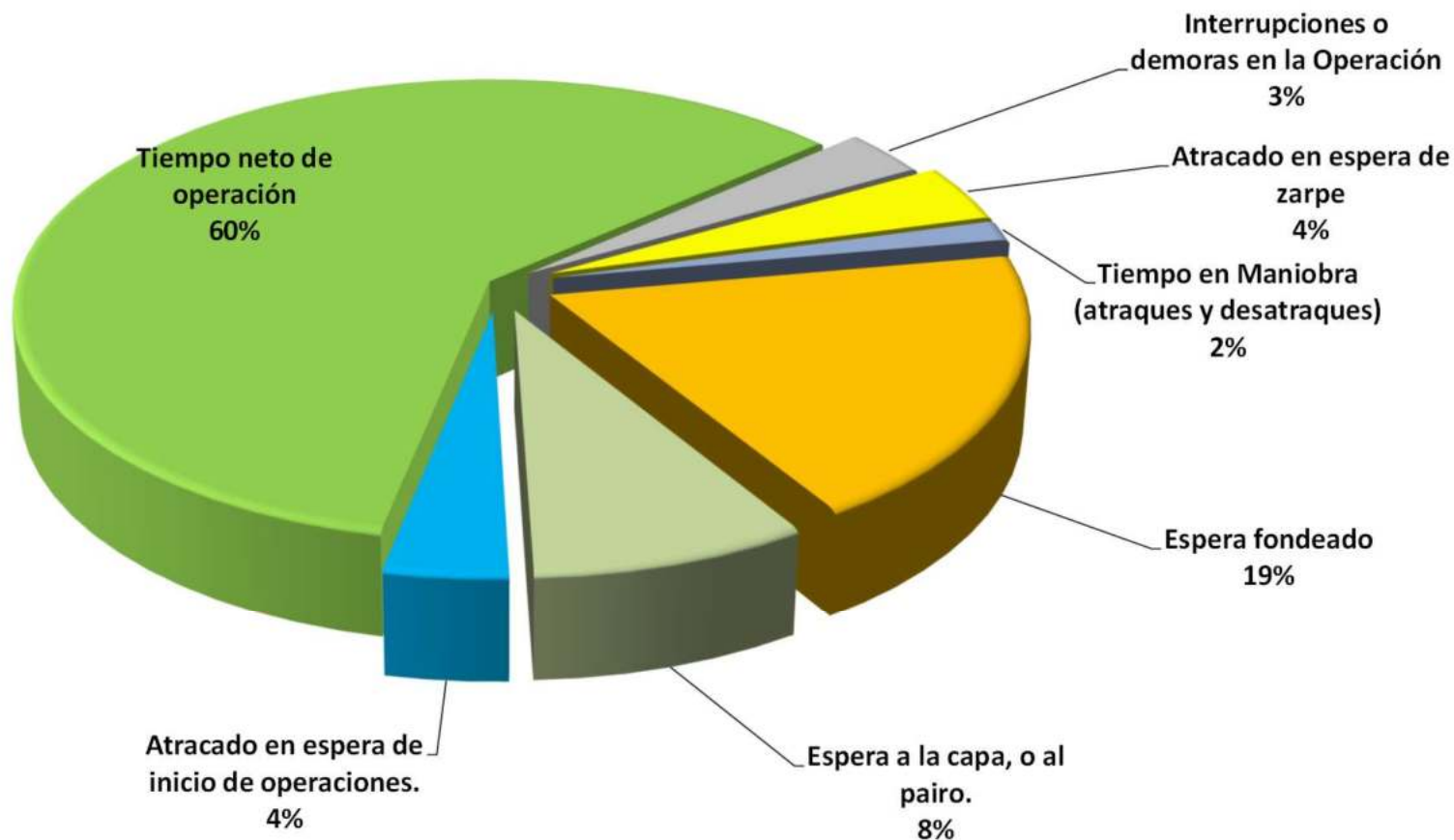

* INCLUYE SALIDAS A FONDEO, CUANDO REGRESA A CONTINUAR OPERACIONES



V. SERVICIOS DE REMOLQUE, FONDEO Y RELACIÓN DE BUQUES ATENDIDOS EN EL MES.

DATOS ESTADÍSTICOS DEL MOVIMIENTO DE CARGA, ENERO-ABRIL 2023



SERVICIOS DE REMOLCADORES

PERIODO: Enero-abril de 2022

REMOLCADOR / EMPRESA	SERVICIOS A BUQUES EN MANIOBRAS DE			SERVICIOS ESPECIALES	FALSOS SERVICIOS	TOTALES
	ATRAQUE	MOVIMIENTO O ENMIENDA	DESATRAQUE			
DON CARLOS	35	9	50	0	0	94
TOMY	354	21	357	1	2	735
JESUS	306	16	290	0	0	612
SAAM MAYA	8	1	13	0	0	22
Subtotal (Rems REMOLQUE Y LANHAJE)	703	47	710	1	2	1,463
SAAM RARAMURI	429	11	449	2	3	894
SAAM ZAPOTECA	371	24	344	0	1	740
SAAM HUASTECA	218	2	219	1	0	440
Subtotal (Rems SAAM TOWAGE)	1,018	37	1,012	3	4	2,074
TOTAL	1,721	84	1,722	4	6	3,537

FONDEO DE BUQUES (registrado) POR TIPO DE CARGA

PERIODO: Enero-abril de 2022

TIPO DE CARGA	CAUSA								TOTAL	
	MAL TIEMPO*		OCUP. DE MUELLE		INSTR. DEL USUARIO		ESPERA MAREA ALTA			
	BUQUES	HR-BUQUE	BUQUES	HR-BUQUE	BUQUES	HR-BUQUE	BUQUES	HR-BUQUE	BUQUES	HR-BUQUE
Carga general.	3	122.9	23	1,087.4	21	1,128.9			47	2,339.2
Granel mineral pesado (chatarra, arrabio, pet-coke, etc.)	2	81.5	5	646.9	5	425.5			12	1,153.8
Granel mineral ligero (fertilizantes)	1	70.5	13	668.3	6	186.6			20	925.3
Granel agrícola en instalacion especializada de CARGILL	1	31.8	5	797.4	2	97.6			8	926.9
Granel agrícola en instalacion especializada de TMV	2	254.0	4	214.9	6	305.0			12	773.9
Granel agrícola en instalacion especializada de TCE	1	103.2	3	402.7	2	79.7			6	585.6
Granel agrícola en instalacion especializada de PETRA			4	527.2	6	738.7			10	1,265.9
Granel agrícola en muelle convencional	2	226.6	8	923.4	5	181.8			15	1,331.7
Fluidos	2	39.2	11	433.1	8	126.8			21	599.2
Contenedores en term. Especializada			8	435.5	2	83.3			10	518.8
Contenedores en term. Multiusos	2	35.6	12	271.8	7	272.5			21	579.9
Vehículos	4	282.8	15	905.9	15	589.0			34	1,777.7
Combustibles	2	137.1	34	1,979.1	12	913.4			48	3,029.7
TOTAL	22	1,385.2	145	9,293.6	97	5,128.8			264	15,807.6

* Puerto cerrado a la navegación mayor por vientos del norte

RELACION DE BUQUES OPERADOS

Durante el mes de abril-2023

No.	REG	BUQUE	PAIS BANDERA	ESLORA (M)	TRB	MUELLE	FECHA ARRIBO	FECHA ZARPE	TIPO DE CARGA	CARGA (Tons)	Vehiculos (Unid)	Contenedores (TEUS)	ESTADIA EN MUELLE (HR)	AG. CONSIG.	No. de viaje en el año
1	2023/0502	ACHI	SINGAPUR	200	35,812	5 S	17-mar-23	02-abr-23	GRANEL AGRICOLA CONVENCIONAL	39,206	0	0	290.58	MERITUS HOLDINGS, S.A. DE C.V.	1
2	2023/0667	ADRIA ACE	BAHAMAS	176	41,009	6 N	09-abr-23	12-abr-23	AUTOMOVILES	5,865	3,709	0	59.48	REPRESENTACIONES MARITIMAS, SA. DE CV.	6
3	2023/0622	AGGELIKI B	ISLAS MARSHALL	190	32,987	4 NP	03-abr-23	07-abr-23	GRANEL AGRICOLA CONVENCIONAL	19,494	0	0	106.67	MEXSHIPPING AGENCIA, S.A. DE C.V.	1
4	2023/0721	AGIA MARINA	ISLAS MARSHALL	180	21,158	5 N	15-abr-23	26-abr-23	GRANEL AGRICOLA CONVENCIONAL	31,474	0	0	173.12	MERITUS HOLDINGS, S.A. DE C.V.	1
5	2023/0779	ALEA	BAHAMAS	169	17,009	17 BAHIA NORTE	23-abr-23	28-abr-23	GRANEL MINERAL	4,447	0	0	123.83	ULUA SHIPPING S.A. DE C.V.	1
6	2023/0656	ALIOETH	LIBERIA	161	16,162	7 S	08-abr-23	09-abr-23	CONTENEDORES CONVENCIONAL	7,422	0	766	20.35	SEAMARITIMA, S.A. DE C.V.	5
7	2023/0802	ALIOETH	LIBERIA	161	16,162	7 S	27-abr-23	28-abr-23	CONTENEDORES CONVENCIONAL	6,080	0	612	14.47	SEAMARITIMA, S.A. DE C.V.	6
8	2023/0718	ALLIANCE FAIRFAX	AMERICANA	199	59,705	6 N	15-abr-23	23-abr-23	AUTOMOVILES	4,334	2,682	0	56.57	ALTMARITIMA, S.A. DE C.V.	2
9	2023/0670	ALSIA SWAN	MALTA	106	4,001	CEM	10-abr-23	11-abr-23	LIQUIDOS	4,991	0	0	32.82	REPRESENTACIONES MARITIMAS, SA. DE CV.	1
10	2023/0661	ALTAMIRA EXPRESS	HONG KONG	294	54,940	13 BAHIA NORTE	09-abr-23	10-abr-23	CONTENEDORES ESPECIALIZADA	18,777	0	1,807	17.53	HAPAG-LLOYD MEXICO S.A. DE C.V.	3
11	2023/0628	APL MINNESOTA	LIBERIA	293	71,787	14 BAHIA NORTE	04-abr-23	05-abr-23	CONTENEDORES ESPECIALIZADA	13,349	0	1,472	17.73	REPRESENTACIONES TRANSPACIFICAS TRAN	2
12	2023/0669	ARDMORE EXPLORER	ISLAS MARSHALL	183	29,993	PEMEX PTE	10-abr-23	18-abr-23	COMBUSTIBLE (FLUIDO)	22,512	0	0	127.17	NAVECOPA S. DE RL. DE CV.	2
13	2023/0598	ARUBA PEARL	ISLAS MARSHALL	188	28,239	2 N	30-mar-23	06-abr-23	GRANEL MINERAL	22,291	0	0	158.95	MEXSHIPPING AGENCIA, S.A. DE C.V.	1
14	2023/0609	AS PALINA	LIBERIA	210	26,833	13 BAHIA NORTE	01-abr-23	02-abr-23	CONTENEDORES ESPECIALIZADA	13,153	0	1,722	17.15	JESUS CARRILLO RAMOS	2
15	2023/0648	AS PAOLA	LIBERIA	207	25,406	7 S	07-abr-23	08-abr-23	CONTENEDORES CONVENCIONAL	4,209	0	495	25.73	REPRESENTACIONES TRANSPACIFICAS TRAN	2
16	2023/0636	AS PETRONIA	PORTUGAL	210	26,833	14 BAHIA NORTE	06-abr-23	07-abr-23	CONTENEDORES ESPECIALIZADA	15,605	0	2,026	21.33	JESUS CARRILLO RAMOS	3
17	2023/0668	ASPRI	PANAMA	180	21,203	16 BAHIA NORTE	09-abr-23	12-abr-23	GRANEL AGRICOLA CONVENCIONAL	30,560	0	0	72.30	GLOBAL SHIPPING SERVICES, S.A. DE C.V.	1
18	2023/0620	ATHENS GLORY	CHIPRE	300	75,484	14 BAHIA NORTE	02-abr-23	04-abr-23	CONTENEDORES ESPECIALIZADA	18,467	0	1,537	18.12	MEDITERRANEAN SHIPPING COMPANY MEXI	2
19	2023/0717	ATLANTIC MONTERREY	SINGAPUR	200	35,832	8 OESTE	15-abr-23	25-abr-23	GRANEL AGRICOLA ESPECIALIZADO	49,875	0	0	120.72	PACVER, S.A. DE C.V.	1
20	2023/0733	ATLANTIC OLIVE	HONG KONG	183	29,266	PEMEX PTE	18-abr-23	29-abr-23	COMBUSTIBLE (FLUIDO)	23,285	0	0	101.38	ERNESTO VARGAS OROZCO, S.A. DE C.V.	2
21	2023/0559	ATLANTIC T	ISLAS MARSHALL	180	28,095	PEMEX OTE	25-mar-23	05-abr-23	COMBUSTIBLE (FLUIDO)	21,172	0	0	93.23	ERNESTO VARGAS OROZCO, S.A. DE C.V.	2
22	2023/0674	BALTIMORE HIGHWAY	PANAMA	180	48,927	1 N	10-abr-23	12-abr-23	AUTOMOVILES	6,166	3,339	0	36.22	ROJAS, VELA Y ASOCIADOS, S.A. DE C.V.	3
23	2023/0679	BEY PEARL	BAHAMAS	189	29,847	2 N	11-abr-23	18-abr-23	GRANEL MINERAL	32,700	0	0	147.45	MEXSHIPPING AGENCIA, S.A. DE C.V.	1
24	2023/0613	BBC ALBERTA	LIBERIA	138	9,611	1 S	01-abr-23	10-abr-23	CARGA GENERAL	7,625	0	0	209.58	CH MARITIME, S.A. DE C.V.	1
25	2023/0645	BBC PARANA	ANTIGUA Y BARBUDA	143	12,980	1 S	07-abr-23	12-abr-23	CARGA GENERAL	1,691	0	0	46.80	CH MARITIME, S.A. DE C.V.	1
26	2023/0688	BBC VIRGINIA	ANTIGUA Y BARBUDA	139	9,618	2 S	12-abr-23	19-abr-23	CARGA GENERAL	1,619	0	0	119.05	CH MARITIME, S.A. DE C.V.	1
27	2023/0748	BERGE JEBEL JAIS	PANAMA	180	23,239	6 S	20-abr-23	30-abr-23	GRANEL MINERAL	23,399	0	0	138.53	NAVECOPA S. DE RL. DE CV.	1
28	2023/0785	BOCHEM LONDON	HONG KONG	145	12,136	16 BAHIA NORTE	25-abr-23	01-may-23	LIQUIDOS	5,000	0	0	52.33	MERITUS DE MEXICO, S.A. DE C.V.	1
29	2023/0605	CAPE GULL	LIBERIA	177	21,699	4 SP	31-mar-23	12-abr-23	GRANEL MINERAL	27,355	0	0	248.92	MEXSHIPPING AGENCIA, S.A. DE C.V.	1
30	2023/0739	CAPE PIONEER	CYPRUS	271	70,704	13 BAHIA NORTE	19-abr-23	20-abr-23	CONTENEDORES ESPECIALIZADA	25,272	0	2,176	30.15	HAPAG-LLOYD MEXICO S.A. DE C.V.	2
31	2023/0647	CARDIFF	LIBERIA	271	69,809	14 BAHIA NORTE	07-abr-23	10-abr-23	CONTENEDORES ESPECIALIZADA	8,410	0	987	15.48	REPRESENTACIONES TRANSPACIFICAS TRAN	2
32	2023/0584	CASTLEGATE	LIBERIA	190	29,923	8 OESTE	28-mar-23	01-abr-23	GRANEL AGRICOLA ESPECIALIZADO	34,299	0	0	82.37	PACVER, S.A. DE C.V.	5
33	2023/0676	CASTLEGATE	LIBERIA	190	29,923	8 OESTE	11-abr-23	19-abr-23	GRANEL AGRICOLA ESPECIALIZADO	36,848	0	0	83.37	PACVER, S.A. DE C.V.	6
34	2023/0640	CENTURY EMERALD	PANAMA	137	10,186	4 NP	06-abr-23	14-abr-23	GRANEL MINERAL	11,472	0	0	158.37	REPRESENTACIONES MARITIMAS, SA. DE CV.	2
35	2023/0713	CENTURY EMERALD	PANAMA	137	10,186	4 SR	15-abr-23	21-abr-23	CARGA GENERAL	11,666	0	0	99.70	ULUA SHIPPING S.A. DE C.V.	3
36	2023/0773	CENTURY QUEEN	PANAMA	137	10,246	4 SR	22-abr-23	25-abr-23	GRANEL MINERAL	11,000	0	0	75.38	REPRESENTACIONES MARITIMAS, SA. DE CV.	3
37	2023/0708	CHACABUCO	LIBERIA	276	66,280	13 BAHIA NORTE	14-abr-23	15-abr-23	CONTENEDORES ESPECIALIZADA	18,344	0	1,967	21.53	HAPAG-LLOYD MEXICO S.A. DE C.V.	3
38	2023/0796	CMA CGM BERLIOZ	LIBERIA	299	73,157	14 BAHIA NORTE	27-abr-23	27-abr-23	CONTENEDORES ESPECIALIZADA	16,440	0	1,464	14.63	REPRESENTACIONES TRANSPACIFICAS TRAN	3
39	2023/0782	CMA CGM LAMARTINE	MALTA	299	73,779	13 BAHIA NORTE	24-abr-23	25-abr-23	CONTENEDORES ESPECIALIZADA	18,936	0	2,305	21.22	REPRESENTACIONES TRANSPACIFICAS TRAN	3
40	2023/0682	CMA CGM MUSSET	MALTA	300	72,884	13 BAHIA NORTE	11-abr-23	12-abr-23	CONTENEDORES ESPECIALIZADA	12,961	0	1,363	16.17	REPRESENTACIONES TRANSPACIFICAS TRAN	2
41	2023/0600	CMA CGM NERVAL	MALTA	300	72,884	13 BAHIA NORTE	31-mar-23	01-abr-23	CONTENEDORES ESPECIALIZADA	12,232	0	1,333	18.08	REPRESENTACIONES TRANSPACIFICAS TRAN	2
42	2023/0700	CMA CGM PEMBA	MALTA	212	26,936	7 S	13-abr-23	15-abr-23	CONTENEDORES CONVENCIONAL	4,104	0	514	15.37	REPRESENTACIONES TRANSPACIFICAS TRAN	2
43	2023/0649	CONTSHIP ART	CHIPRE	148	9,932	7 S	07-abr-23	09-abr-23	CONTENEDORES CONVENCIONAL	1,329	0	297	10.33	ALTMARITIMA, S.A. DE C.V.	2
44	2023/0776	CONTSHIP ART	CHIPRE	148	9,932	7 S	23-abr-23	23-abr-23	CONTENEDORES CONVENCIONAL	1,669	0	382	8.27	ALTMARITIMA, S.A. DE C.V.	3
45	2023/0757	CONTSHIP LEO	LIBERIA	148	9,957	7 S	20-abr-23	21-abr-23	CONTENEDORES CONVENCIONAL	3,605	0	543	13.62	ALTMARITIMA, S.A. DE C.V.	6
46	2023/0712	CONTSHIP PEP	CHIPRE	139	9,981	6 S	15-abr-23	16-abr-23	CONTENEDORES CONVENCIONAL	1,359	0	221	11.30	ALTMARITIMA, S.A. DE C.V.	2
47	2023/0639	CRYSTAL BAY	ISLAS MARSHALL	183	29,806	PEMEX OTE	06-abr-23	12-abr-23	COMBUSTIBLE (FLUIDO)	6,240	0	0	29.83	NAVECOPA S. DE RL. DE CV.	2
48	2023/0560	CS CELESTE	ISLAS MARSHALL	180	24,933	5 N	25-mar-23	11-abr-23	GRANEL AGRICOLA ESPECIALIZADO	31,500	0	0	293.40	REPRESENTACIONES MARITIMAS, SA. DE CV.	1
49	2023/0784	CSL MANHATTAN	LIBERIA	294	54,592	14 BAHIA NORTE	24-abr-23	26-abr-23	CONTENEDORES ESPECIALIZADA	18,665	0	2,206	24.30	HAPAG-LLOYD MEXICO S.A. DE C.V.	3
50	2023/0590	DAIWAN WISDOM	PANAMA	176	19,825	17 BAHIA NORTE	30-mar-23	04-abr-23	GRANEL MINERAL	20,864	0	0	115.12	GLOBAL SHIPPING SERVICES, S.A. DE C.V.	1
51	2023/0707	DE SHENG HAI	HONG KONG	180	25,622	8 OESTE	14-abr-23	29-abr-23	GRANEL AGRICOLA ESPECIALIZADO	36,300	0	0	93.48	PACVER, S.A. DE C.V.	1
52	2023/0617	DIAMOND SKY	MALTA	190	31,617	6 S	02-abr-23	10-abr-23	CARGA GENERAL	12,600	0	0	115.48	MEXSHIPPING AGENCIA, S.A. DE C.V.	1
53	2023/0651	DIONI GR	ISLAS MARSHALL	180	21,547	9 SUR	08-abr-23	13-abr-23	GRANEL MINERAL	5,723	0	0	50.90	NAVECOPA S. DE RL. DE CV.	1
54	2023/0783	DRIVE GREEN HIGHWAY	PANAMA	200	76,387	6 N	24-abr-23	29-abr-23	AUTOMOVILES	10,978	5,099	0	69.92	ROJAS, VELA Y ASOCIADOS, S.A. DE C.V.	3
55	2023/0731	DUBLIN EXPRESS	BERMUDAS	281	46,009	13 BAHIA NORTE	18-abr-23	18-abr-23	CONTENEDORES ESPECIALIZADA	9,639	0	914	11.57	HAPAG-LLOYD MEXICO S.A. DE C.V.	1
56	2023/0777	EASTERLY LIME GALAXY	ISLAS MARSHALL	146	11,623	CEM	23-abr-23	25-abr-23	LIQUIDOS	5,227	0	0	37.52	MERITUS DE MEXICO, S.A. DE C.V.	1
57	2023/0772	ELENI M	MALTA	190	28,718	16 BAHIA NORTE	22-abr-23	28-abr-23	GRANEL AGRICOLA ESPECIALIZADO	48,883	0	0	129.07	NAVECOPA S. DE RL. DE CV.	1
58	2023/0597	EM CORFU	ISLAS MARSHALL	210	26,582	14 BAHIA NORTE	30-mar-23	01-abr-23	CONTENEDORES ESPECIALIZADA	19,303	0	2,078	23.92	JESUS CARRILLO RAMOS	2
59	2023/0722	EURASIAN HIGHWAY	JAPON	200	59,029	7 E	16-abr-23	19-abr-23	AUTOMOVILES	4,018	2,207	0	25.08	ROJAS, VELA Y ASOCIADOS, S.A. DE C.V.	2
60	2023/0592	FEDERAL OAK	LIBERIA	200	34,582	5 N	30-mar-23	19-abr-23	GRANEL AGRICOLA CONVENCIONAL	49,159	0	0	175.50	MERITUS DE MEXICO, S.A. DE C.V.	1
61	2023/0751	FOXTROT	ISLAS MARSHALL	180	23,587	2 S	20-abr-23	23-abr-23	CARGA GENERAL	16,785	0	0	45.65	REPRESENTACIONES MARITIMAS, SA. DE CV.	1
62	2023/0619	FWN BONAFIDE	PAISES BAJOS	146	7,767	2 N	02-abr-23	12-abr-23	CARGA GENERAL	6,966	0	0	150.68	ROJAS, VELA Y ASOCIADOS, S.A. DE C.V.	7
63	2023/0747	FWN BONAFIDE	PAISES BAJOS	146	7,767	2 N	20-abr-23	23-abr-23	CARGA GENERAL	7,374	0	0	88.67	ROJAS, VELA Y ASOCIADOS, S.A. DE C.V.	8
64	2023/0797	GARDINER	LIBERIA	210	26,833	13 BAHIA NORTE	27-abr-23	28-abr-23	CONTENEDORES ESPECIALIZADA	12,064	0	1,683	19.07	JESUS CARRILLO RAMOS	3
65	2023/0736	GARNET ETERNITY	ISLAS MARSHALL	200	36,106	6 S	18-abr-23	29-abr-23	CARGA GENERAL	36,261	0	0	106.75	REPRESENTACIONES MARITIMAS, SA. DE CV.	1
		GLOVIS SYMPHONY	ISLAS MARSHALL	200	64,572	1 N	21-mar-23	06-abr-23	AUTOMOVILES	5,093	3,060	0	37.45	ALTMARITIMA, S.A. DE C.V.	1
66	2023/0643	GRAN ACES	PANAMA	183	30,048	PEMEX OTE	07-abr-23	13-abr-23	COMBUSTIBLE (FLUIDO)	7,840	0	0	37.15	NAVECOPA S. DE RL. DE CV.	1
67	2023/0635	GRANDE ABIDJAN	ITALIA	236	71,543	6 N	06-abr-23	07-abr-23	AUTOMOVILES	6,124	2,912	0	32.97	ALTMARITIMA, S.A. DE C.V.	1
68	2023/0572	GREAT WHITE	ISLAS MARSHALL	183	29,266	PEMEX OTE	26-mar-23	10-abr-23	COMBUSTIBLE (FLUIDO)	18,619	0	0	138.43	ERNESTO VARGAS OROZCO, S.A. DE C.V.	1
69	2023/0756	GSL ARCADIA	LIBERIA	277	66,289	13 BAHIA NORTE	20-abr-23	21-abr-23	CONTENEDORES ESPECIALIZADA	19,649	0	1,763	21.22	JESUS CARRILLO RAMOS	3
70	2023/0596	HAFNIA PHOENIX	DINAMARCA	183	30,312	PEMEX PTE	30-mar-23	07-abr-23	COMBUSTIBLE (FLUIDO)	21,239	0	0	89.98	REPRESENTACIONES MARITIMAS, SA. DE CV.	2
71	2023/0695	HALLEY	LIBERIA	210	26,833	14 BAHIA NORTE	13-abr-23	14-abr-23	CONTENEDORES ESPECIALIZADA	15,117	0	1,976	22.88	JESUS CARRILLO RAMOS	3
72	2023/0760	HANS SCHULTE	HONG KONG	275	59,307	13 BAHIA NORTE	20-abr-23	23-abr-23	CONTENEDORES ESPECIALIZADA	11,611	0	1,099	15.95	REPRESENTACIONES TRANSPACIFICAS TRAN	2
73	2023/0728	HARRIER BAY	SINGAPUR	180	28										

Durante el mes de abril-2023

No.	REG	BUQUE	PAIS BANDERA	ESLORA (M)	TRB	MUELLE	FECHA ARRIBO	FECHA ZARPE	TIPO DE CARGA	CARGA (Tons)	Vehiculos (Unid)	Contenedores (TEUS)	ESTADIA EN MUELLE (HR)	AG. CONSIG.	No. de viaje en el año
75	2023/0629	HIGH WIND	LIBERIA	183	29,957	10 BAHIA NORTE	04-abr-23	09-abr-23	COMBUSTIBLE (FLUIDO)	41,778	0	0	58.60	ERNESTO VARGAS OROZCO, S.A. DE C.V.	2
76	2023/0764	HIGH WIND	LIBERIA	183	29,957	10 BAHIA NORTE	27-abr-23	27-abr-23	COMBUSTIBLE (FLUIDO)	39,761	0	0	135.93	ERNESTO VARGAS OROZCO, S.A. DE C.V.	3
77	2023/0637	HOEGH MANILA	NORUEGA	180	51,964	1 N	06-abr-23	08-abr-23	AUTOMOVILES	5,736	3,034	0	45.52	ALTAMARITIMA, S.A. DE C.V.	2
78	2023/0761	HOEGH OSAKA	SINGAPUR	180	51,770	6 N	21-abr-23	25-abr-23	AUTOMOVILES	5,558	3,052	0	47.75	ALTAMARITIMA, S.A. DE C.V.	3
79	2023/0681	HOLLAND PEARL	BAHAMAS	183	27,460	4 SP	11-abr-23	28-abr-23	GRANEL MINERAL	41,971	0	0	192.95	MEXSHIPPING AGENCIA, S.A. DE C.V.	1
80	2023/0591	HORIZON HIGHWAY	PANAMA	200	75,036	1 N	30-mar-23	03-abr-23	AUTOMOVILES	9,414	4,715	0	69.47	ROJAS, VELA Y ASOCIADOS, S.A. DE C.V.	2
81	2023/0683	INDUSTRIAL CHALLENGER	NO DEFINIDA	120	7,252	1 S	11-abr-23	17-abr-23	CARGA GENERAL	3,898	0	0	124.83	CH MARITIME, S.A. DE C.V.	1
82	2023/0594	JMC 3340	AMERICANA	101	5,053	9 SUR	30-mar-23	06-abr-23	GRANEL MINERAL	10,144	0	0	166.45	AGENCIA CONSIGNATARIA MARITIMA OSO I A	1
83	2023/0706	JMC 3340	AMERICANA	101	5,053	9 CENTRO	14-abr-23	18-abr-23	GRANEL MINERAL	10,458	0	0	96.55	AGENCIA CONSIGNATARIA MARITIMA OSO I A	2
84	2023/0801	JMC 3340	AMERICANA	101	5,053	9 CENTRO	27-abr-23	30-abr-23	GRANEL MINERAL	10,699	0	0	75.22	AGENCIA CONSIGNATARIA MARITIMA OSO I A	3
85	2023/0633	JOSCO BINZHOU	HONG KONG	200	36,412	7 S	05-abr-23	07-abr-23	CARGA GENERAL	8,238	0	0	26.32	TRANSMARINE NAVIGATION DE MEXICO SA DE	1
86	2023/0531	KK PROGRESSION	SINGAPUR	200	35,607	8 ESTE	20-mar-23	03-abr-23	GRANEL AGRICOLA ESPECIALIZADO	49,466	0	0	263.42	NAVECOPA S. DE RL DE CV.	1
87	2023/0666	KOM	MALTA	190	20,848	4 NP	09-abr-23	19-abr-23	GRANEL MINERAL	22,453	0	0	121.12	TWIN MARINE DE MEXICO, S.A. DE C.V.	1
88	2023/0644	LAKE PEARL	BAHAMAS	189	29,841	4 SP	07-abr-23	11-abr-23	GRANEL MINERAL	33,070	0	0	101.45	MEXSHIPPING AGENCIA, S.A. DE C.V.	1
89	2023/0709	LARGO MARINER	ISLAS MARSHALL	183	29,407	PEMEX OTE	15-abr-23	20-abr-23	COMBUSTIBLE (FLUIDO)	26,680	0	0	136.38	REPRESENTACIONES MARITIMAS, SA. DE CV.	1
90	2023/0762	LE HAVRE EXPRESS	LIBERIA	293	71,786	14 BAHIA NORTE	21-abr-23	23-abr-23	CONTENEDORES ESPECIALIZADA	17,735	0	2,139	18.27	HAPAG-LLOYD MEXICO S.A. DE C.V.	3
91	2023/0687	LEYLA AKSOY	MALTA	200	34,628	16 BAHIA NORTE	12-abr-23	27-abr-23	GRANEL AGRICOLA ESPECIALIZADO	72,855	0	0	122.35	MERITUS DE MEXICO, S.A. DE C.V.	1
92	2023/0650	LIPSI	ISLAS MARSHALL	179	21,934	4 SP	07-abr-23	17-abr-23	GRANEL MINERAL	32,941	0	0	130.55	ROJAS, VELA Y ASOCIADOS, S.A. DE C.V.	2
93	2023/0610	LIVITA	NORUEGA	200	35,832	16 BAHIA NORTE	01-abr-23	06-abr-23	GRANEL AGRICOLA ESPECIALIZADO	39,900	0	0	116.42	MERITUS DE MEXICO, S.A. DE C.V.	1
94	2023/0641	LOG-IN DISCOVERY	LIBERIA	209	26,374	13 BAHIA NORTE	06-abr-23	08-abr-23	CONTENEDORES ESPECIALIZADA	14,643	0	1,182	15.55	MEDITERRANEAN SHIPPING COMPANY MEXI	2
95	2023/0715	LUCIE SCHULTE	SINGAPUR	210	26,671	14 BAHIA NORTE	15-abr-23	16-abr-23	CONTENEDORES ESPECIALIZADA	13,424	0	1,953	19.58	JESUS CARRILLO RAMOS	3
96	2023/0770	MAERSK ACADIA	PANAMA	200	42,799	13 BAHIA NORTE	22-abr-23	23-abr-23	CONTENEDORES ESPECIALIZADA	10,746	0	1,681	18.90	JESUS CARRILLO RAMOS	1
97	2023/0752	MAERSK NEWBURY	SINGAPUR	210	26,582	14 BAHIA NORTE	20-abr-23	21-abr-23	CONTENEDORES ESPECIALIZADA	17,344	0	2,271	22.82	JESUS CARRILLO RAMOS	3
98	2023/0732	MAERSK PUELO	PANAMA	304	73,934	14 BAHIA NORTE	18-abr-23	19-abr-23	CONTENEDORES ESPECIALIZADA	15,982	0	1,911	21.18	JESUS CARRILLO RAMOS	2
99	2023/0703	MAERSK SERANGOON	SINGAPUR	318	79,702	14 BAHIA NORTE	14-abr-23	15-abr-23	CONTENEDORES ESPECIALIZADA	20,827	0	3,047	22.78	JESUS CARRILLO RAMOS	2
100	2023/0604	MAI TAI	LIBERIA	180	25,546	8 OESTE	31-mar-23	06-abr-23	GRANEL AGRICOLA ESPECIALIZADO	36,814	0	0	120.43	PACVER, S.A. DE C.V.	1
101	2023/0738	MAIRA	PANAMA	207	25,294	14 BAHIA NORTE	18-abr-23	19-abr-23	CONTENEDORES ESPECIALIZADA	7,428	0	1,166	13.55	HAPAG-LLOYD MEXICO S.A. DE C.V.	3
102	2023/0654	MARGARETE SCHULTE	MALTA	210	26,671	14 BAHIA NORTE	08-abr-23	10-abr-23	CONTENEDORES ESPECIALIZADA	10,757	0	1,309	16.85	JESUS CARRILLO RAMOS	3
103	2023/0724	MARILYN MONROE	AMERICANA	105	3,335	2 S	16-abr-23	21-abr-23	GRANEL MINERAL	5,525	0	0	79.08	MEXSHIPPING AGENCIA, S.A. DE C.V.	1
104	2023/0612	MIMMI SCHULTE	SINGAPUR	189	27,279	7 S	01-abr-23	02-abr-23	CONTENEDORES CONVENCIONAL	5,582	0	611	20.95	TRANSATLANTICA AGENCIA NAVIERA SA DE C	2
105	2023/0745	MINCHAH	PANAMA	127	11,591	6 N	20-abr-23	23-abr-23	AUTOMOVILES	1,385	900	0	14.62	MERITUS DE MEXICO, S.A. DE C.V.	3
106	2023/0630	MINERVA	SINGAPUR	189	27,279	13 BAHIA NORTE	04-abr-23	05-abr-23	CONTENEDORES ESPECIALIZADA	9,182	0	974	18.10	HAPAG-LLOYD MEXICO S.A. DE C.V.	3
107	2023/0805	MONTE PASCOAL	SINGAPUR	272	69,132	14 BAHIA NORTE	27-abr-23	28-abr-23	CONTENEDORES ESPECIALIZADA	17,285	0	1,685	17.95	JESUS CARRILLO RAMOS	3
108	2023/0638	MONTE ROSA	SINGAPUR	272	69,132	13 BAHIA NORTE	06-abr-23	07-abr-23	CONTENEDORES ESPECIALIZADA	22,656	0	1,974	21.65	JESUS CARRILLO RAMOS	2
109	2023/0735	MORNING COURIER	BAHAMAS	200	57,692	7 E	18-abr-23	20-abr-23	AUTOMOVILES	1,082	543	0	19.42	TRANSMARINE NAVIGATION DE MEXICO SA DE	1
110	2023/0699	MSC BARCELONA	LIBERIA	270	61,870	13 BAHIA NORTE	13-abr-23	14-abr-23	CONTENEDORES ESPECIALIZADA	17,979	0	1,466	13.78	MEDITERRANEAN SHIPPING COMPANY MEXI	2
111	2023/0623	MSC CANCUN	LIBERIA	259	41,322	13 BAHIA NORTE	03-abr-23	04-abr-23	CONTENEDORES ESPECIALIZADA	12,996	0	1,257	16.32	MEDITERRANEAN SHIPPING COMPANY MEXI	1
112	2023/0606	MSC CAROUJE	PORTUGAL	283	62,702	14 BAHIA NORTE	01-abr-23	02-abr-23	CONTENEDORES ESPECIALIZADA	9,897	0	2,238	20.38	MEDITERRANEAN SHIPPING COMPANY MEXI	1
113	2023/0653	MSC DON GIOVANNI	PANAMA	203	29,181	13 BAHIA NORTE	08-abr-23	09-abr-23	CONTENEDORES ESPECIALIZADA	8,313	0	745	21.02	MEDITERRANEAN SHIPPING COMPANY MEXI	3
114	2023/0614	MSC HANNAH	PANAMA	211	32,427	13 BAHIA NORTE	01-abr-23	03-abr-23	CONTENEDORES ESPECIALIZADA	6,878	0	751	14.83	MEDITERRANEAN SHIPPING COMPANY MEXI	3
115	2023/0766	MSC MALENA	LIBERIA	207	25,294	13 BAHIA NORTE	21-abr-23	22-abr-23	CONTENEDORES ESPECIALIZADA	3,345	0	217	12.27	MEDITERRANEAN SHIPPING COMPANY MEXI	2
116	2023/0808	MSC MEDITERRANEAN	PANAMA	203	29,181	14 BAHIA NORTE	28-abr-23	29-abr-23	CONTENEDORES ESPECIALIZADA	7,733	0	701	13.63	MEDITERRANEAN SHIPPING COMPANY MEXI	3
117	2023/0719	MSC NAISHA III	LIBERIA	207	25,756	13 BAHIA NORTE	15-abr-23	16-abr-23	CONTENEDORES ESPECIALIZADA	5,770	0	398	13.18	MEDITERRANEAN SHIPPING COMPANY MEXI	2
118	2023/0793	MSC NEW HAVEN	PORTUGAL	334	90,449	13 BAHIA NORTE	26-abr-23	30-abr-23	CONTENEDORES ESPECIALIZADA	22,900	0	2,956	49.57	MEDITERRANEAN SHIPPING COMPANY MEXI	2
119	2023/0780	MSC OLIA	LIBERIA	231	35,991	14 BAHIA NORTE	23-abr-23	25-abr-23	CONTENEDORES ESPECIALIZADA	11,241	0	1,319	33.50	MEDITERRANEAN SHIPPING COMPANY MEXI	1
120	2023/0615	MSC PAMELA	PANAMA	337	108,930	14 BAHIA NORTE	01-abr-23	03-abr-23	CONTENEDORES ESPECIALIZADA	19,260	0	2,507	23.30	MEDITERRANEAN SHIPPING COMPANY MEXI	2
121	2023/0734	MSC SARISKA V	PANAMA	294	52,181	13 BAHIA NORTE	18-abr-23	19-abr-23	CONTENEDORES ESPECIALIZADA	14,674	0	1,912	18.00	MEDITERRANEAN SHIPPING COMPANY MEXI	1
122	2023/0769	MSC STELLA	PANAMA	304	73,819	14 BAHIA NORTE	22-abr-23	23-abr-23	CONTENEDORES ESPECIALIZADA	11,977	0	2,419	20.45	MEDITERRANEAN SHIPPING COMPANY MEXI	3
123	2023/0603	MULTITASK	PANAMA	92	3,105	9 CENTRO	31-mar-23	01-abr-23	GRANEL MINERAL	7,333	0	0	23.12	AGENCIA CONSIGNATARIA MARITIMA OSO I A	9
124	2023/0664	MULTITASK	PANAMA	92	3,105	9 CENTRO	09-abr-23	11-abr-23	GRANEL MINERAL	7,296	0	0	46.48	AGENCIA CONSIGNATARIA MARITIMA OSO I A	10
125	2023/0754	MULTITASK	PANAMA	92	3,105	9 CENTRO	20-abr-23	22-abr-23	GRANEL MINERAL	7,296	0	0	43.13	AGENCIA CONSIGNATARIA MARITIMA OSO I A	11
126	2023/0807	MULTITASK	PANAMA	92	3,105	9 SUR	28-abr-23	01-may-23	GRANEL MINERAL	7,299	0	0	61.60	AGENCIA CONSIGNATARIA MARITIMA OSO I A	12
127	2023/0616	NAEBA GALAXY	SINGAPUR	159	16,589	7 E	02-abr-23	07-abr-23	LIQUIDOS	15,168	0	0	39.43	ALTAMARITIMA, S.A. DE C.V.	1
128	2023/0582	NEW VENTURE	HONG KONG	190	32,505	6 S	28-mar-23	05-abr-23	CARGA GENERAL	14,055	0	0	159.97	TWIN MARINE DE MEXICO, S.A. DE C.V.	1
129	2023/0608	NORD MISSISSIPPI	PANAMA	200	34,558	8 ESTE	01-abr-23	13-abr-23	GRANEL AGRICOLA ESPECIALIZADO	49,499	0	0	244.58	NAVECOPA S. DE RL DE CV.	1
130	2023/0684	NORDIC AMI	LIBERIA	142	9,418	CEM	12-abr-23	13-abr-23	LIQUIDOS	7,199	0	0	25.45	NAOS MARITIMA, S.A. DE C.V.	2
131	2023/0680	NORDIC MARI	DINAMARCA	147	11,792	CEM	11-abr-23	12-abr-23	LIQUIDOS	3,233	0	0	17.33	ALTAMARITIMA, S.A. DE C.V.	3
132	2023/0646	NORTHERN MAGNUM	PORTUGAL	300	75,590	14 BAHIA NORTE	07-abr-23	09-abr-23	CONTENEDORES ESPECIALIZADA	18,046	0	2,384	40.48	JESUS CARRILLO RAMOS	2
133	2023/0685	NYK DIANA	PANAMA	294	55,487	14 BAHIA NORTE	12-abr-23	13-abr-23	CONTENEDORES ESPECIALIZADA	19,592	0	1,876	17.70	MERITUS HOLDINGS, S.A. DE C.V.	2
134	2023/0691	NYK THEMIS	LIBERIA	304	76,826	13 BAHIA NORTE	13-abr-23	14-abr-23	CONTENEDORES ESPECIALIZADA	24,798	0	3,045	22.82	MERITUS HOLDINGS, S.A. DE C.V.	1
135	2023/0720	OCTONAUT	ISLAS MARSHALL	146	11,570	CEM	15-abr-23	18-abr-23	LIQUIDOS	5,984	0	0	27.30	AGENCIA CONSIGNATARIA DEL GOLFO, S.A. DE	1
136	2023/0658	ONEGO ISLE	ISLE OF MAN	124	7,227	4 SR	08-abr-23	15-abr-23	CARGA GENERAL	3,584	0	0	90.48	CH MARITIME, S.A. DE C.V.	1
137	2023/0690	OPAL LEADER	BAHAMAS	176	40,986	6 N	12-abr-23	15-abr-23	AUTOMOVILES	4,902	3,218	0	51.77	MERITUS DE MEXICO, S.A. DE C.V.	2
138	2023/0698	ORIENTAL MARGUERITE	PANAMA	134	8,260	CEM	13-abr-23	14-abr-23	LIQUIDOS	2,624	0	0	24.22	ADMINISTRADORA MARITIMA TMM SA PI DE	4
139	2023/0652	OSPREY	CHIPRE	200	35,812	6 N	08-abr-23	09-abr-23	CARGA GENERAL	1,323	0	0	21.40	TRANSMARINE NAVIGATION DE MEXICO SA DE	1
140	2023/0714	PACIFIC TRADER	CHIPRE	148	9,957	7 S	15-abr-23	17-abr-23	CONTENEDORES CONVENCIONAL	4,242	0	323	23.05	ALTAMARITIMA, S.A. DE C.V.	1
141	2023/0790	PALENA	LIBERIA	304	73,934	13 BAHIA NORTE	26-abr-23	27-abr-23	CONTENEDORES ESPECIALIZADA	23,884	0	2,454	22.53	HAPAG-LLOYD MEXICO S.A. DE C.V.	2
142	2023/0524	PAN MAJESTY	PANAMA	200	36,474	5 S	21-mar-23	15-abr-23	CARGA GENERAL	14,000	0	0	318.12	REPRESENTACIONES MARITIMAS, SA. DE CV.	1
143	2023/0642	PAULINE	LIBERIA	190	30,001	16 BAHIA NORTE	06-abr-23	16-abr-23	GRANEL AGRICOLA CONVENCIONAL	23,000	0	0	84.62	REPRESENTACIONES MARITIMAS, SA. DE CV.	1
144	2023/0696	PIA	ANTIGUA Y BARBUDA	139	9,618	4 SR	13-abr-23	17-abr-23	CARGA GENERAL	936	0	0	41.40	CH MARITIME, S.A. DE C.V.	1
145	2023/0678	PIS PARAGON	SINGAPUR	180	28,193	7 E	11-abr-23	13-abr-23	COMBUSTIBLE (FLUIDO)	17,188	0	0	33.07	REPRESENTACIONES MARITIMAS, SA. DE CV.	1
146	2023/0787	PIS PARAGON	SINGAPUR	180	28,193	10 BAHIA NORTE	26-abr-23	29-abr-23	COMBUSTIBLE (FLUIDO)	39,120	0	0	45.07	ERNESTO VARGAS OROZCO, S.A. DE C.V.	2
147	2023/0744	PORT VERA CRUZ	LIBERIA	199.98	35,832	4 NP	19-abr-23	30-abr-23	GRANEL AGRICOLA CONVENCIONAL	36,337	0	0	189.38	MEXSHIPPING AGENCIA, S.A. DE C.V.	1

Durante el mes de abril-2023

No.	REG	BUQUE	PAIS BANDERA	ESLORA (M)	TRB	MUELLE	FECHA ARRIBO	FECHA ZARPE	TIPO DE CARGA	CARGA (Tons)	Vehiculos (Unid)	Contenedores (TEUS)	ESTADIA EN MUELLE (HR)	AG. CONSIG.	No. de viaje en el año
151	2023/0727	SALVIA ACE	JAPON	186.03	42,082	6 N	16-abr-23	20-abr-23	AUTOMOVILES	4,553	2,384	0	42.63	REPRESENTACIONES MARITIMAS, SA. DE CV.	6
152	2023/0758	SAMC SWAN	HONG KONG	119.98	6,052	CEM	20-abr-23	23-abr-23	LIQUIDOS	8,210	0	0	29.90	REPRESENTACIONES MARITIMAS, SA. DE CV.	1
153	2023/0659	SC MARIGOT	LIBERIA	154.5	14,308	7 S	08-abr-23	10-abr-23	CONTENEDORES CONVENCIONAL	10,954	0	689	19.37	REPRESENTACIONES TRANSPACIFICAS TRAN	5
154	2023/0726	SEA SILA	SINGAPUR	182.98	29,105	6 S	16-abr-23	20-abr-23	CARGA GENERAL	1,700	0	0	69.32	AGENCIA CONSIGNATARIA DEL GOLFO, S.A. D	1
155	2023/0621	SEACLASS II	LIBERIA	169.99	18,499	4 SP	02-abr-23	07-abr-23	GRANEL MINERAL	8,004	0	0	76.10	NAVECOPA S. DE RL. DE CV.	1
156	2023/0686	SEAWAYS KYTHNOS	ISLAS MARSHALL	183	30,062	PEMEX PTE	12-abr-23	23-abr-23	COMBUSTIBLE (FLUIDO)	6,000	0	0	121.50	MERITUS HOLDINGS, S.A. DE CV.	1
157	2023/0768	SHAMROCK JUPITER	PANAMA	146.6	11,726	CEM	22-abr-23	23-abr-23	LIQUIDOS	4,000	0	0	25.12	NAOS MARITIMA, S.A. DE CV.	1
158	2023/0672	SIEM CONFUCIUS	LIBERIA	199.9	72,900	6 N	10-abr-23	18-abr-23	AUTOMOVILES	7,439	6,146	0	62.57	MERITUS DE MEXICO, S.A. DE CV.	2
159	2023/0711	SINGAPORE	CYPRUS	171.59	19,746	9 NORTE	15-abr-23	17-abr-23	GRANEL MINERAL	17,216	0	0	47.62	ULUA SHIPPING S.A. DE CV.	3
160	2023/0781	SINGAPORE	CYPRUS	171.59	19,746	9 NORTE	24-abr-23	26-abr-23	GRANEL MINERAL	16,443	0	0	43.10	ULUA SHIPPING S.A. DE CV.	4
161	2023/0810	SONGA PUMA	LIBERIA	224.5	32,984	14 BAHIA NORTE	29-abr-23	30-abr-23	CONTENEDORES ESPECIALIZADA	11,331	0	1,230	31.02	JESUS CARRILLO RAMOS	3
162	2023/0625	STI WESTMINSTER	ISLAS MARSHALL	183.11	29,897	7 E	03-abr-23	05-abr-23	COMBUSTIBLE (FLUIDO)	18,896	0	0	34.83	REPRESENTACIONES MARITIMAS, SA. DE CV.	1
163	2023/0665	STOLT AGUILA	LIBERIA	123.85	7,603	CEM	09-abr-23	10-abr-23	LIQUIDOS	2,817	0	0	20.42	AGENCIA CONSIGNATARIA DEL GOLFO, S.A. D	4
164	2023/0730	STOLT ILEX	LIBERIA	144.03	11,668	CEM	17-abr-23	19-abr-23	LIQUIDOS	1,364	0	0	12.80	AGENCIA CONSIGNATARIA DEL GOLFO, S.A. D	1
165	2023/0689	STOLT SEA	ISLAS CAIMAN	162.6	14,900	7 E	13-abr-23	14-abr-23	LIQUIDOS	6,000	0	0	30.15	AGENCIA CONSIGNATARIA DEL GOLFO, S.A. D	6
166	2023/0792	STOLT SEA	ISLAS CAIMAN	162.6	14,900	7 E	26-abr-23	28-abr-23	LIQUIDOS	10,668	0	0	57.00	AGENCIA CONSIGNATARIA DEL GOLFO, S.A. D	7
167	2023/0716	STOLT SPAN	LIBERIA	162.6	14,900	7 E	15-abr-23	18-abr-23	LIQUIDOS	5,000	0	0	28.83	AGENCIA CONSIGNATARIA DEL GOLFO, S.A. D	4
168	2023/0803	STOLT SPAN	LIBERIA	162.6	14,900	7 E	27-abr-23	30-abr-23	LIQUIDOS	6,613	0	0	37.93	AGENCIA CONSIGNATARIA DEL GOLFO, S.A. D	5
169	2023/0632	SUAPE EXPRESS	LIBERIA	293.18	71,786	13 BAHIA NORTE	05-abr-23	06-abr-23	CONTENEDORES ESPECIALIZADA	29,413	0	2,989	26.88	HAPAG-LLOYD MEXICO S.A. DE CV.	2
170	2023/0662	SUPREME ACE	PANAMA	199.95	59,022	7 E	09-abr-23	11-abr-23	AUTOMOVILES	6,072	4,575	0	41.08	MERITUS DE MEXICO, S.A. DE CV.	2
171	2023/0743	SWANSEA	LIBERIA	270.9	69,809	14 BAHIA NORTE	18-abr-23	20-abr-23	CONTENEDORES ESPECIALIZADA	6,040	0	985	14.50	REPRESENTACIONES TRANSPACIFICAS TRAN	2
172	2023/0655	T PRIME	ISLAS MARSHALL	179.9	20,867	17 BAHIA NORTE	08-abr-23	13-abr-23	GRANEL MINERAL	15,724	0	0	93.45	GLOBAL SHIPPING SERVICES, S.A DE CV.	2
173	2023/0755	TEAL BULKER	PANAMA	189.99	32,370	8 ESTE	20-abr-23	20-abr-23	GRANEL AGRICOLA ESPECIALIZADO	32,908	0	0	80.98	NAVECOPA S. DE RL. DE CV.	1
174	2023/0763	TENO	LIBERIA	299.96	88,586	14 BAHIA NORTE	21-abr-23	22-abr-23	CONTENEDORES ESPECIALIZADA	2,871	0	194	11.27	HAPAG-LLOYD MEXICO S.A. DE CV.	1
175	2023/0581	TIZIANA	MALTA	177	22,457	2 S	28-mar-23	07-abr-23	GRANEL MINERAL	28,422	0	0	231.67	TWIN MARINE DEL PACIFICO, S.A. DE CV.	1
176	2023/0767	TORINO	MALTA	199.99	61,328	7 E	21-abr-23	22-abr-23	AUTOMOVILES	1,619	301	0	15.05	TRANSMARINE NAVIGATION DE MEXICO SA D	1
177	2023/0564	TORN INDIA	DINAMARCA	183.17	29,141	PEMEX PTE	25-mar-23	03-abr-23	COMBUSTIBLE (FLUIDO)	23,093	0	0	204.93	ERNESTO VARGAS OROZCO, SA DE CV.	1
178	2023/0710	TOSCANA	MALTA	199.99	61,328	7 E	15-abr-23	17-abr-23	AUTOMOVILES	5,895	1,663	0	53.68	TRANSMARINE NAVIGATION DE MEXICO SA D	3
179	2023/0631	TURQUOISE	ISLAS MARSHALL	183	29,767	10 BAHIA NORTE	04-abr-23	06-abr-23	COMBUSTIBLE (FLUIDO)	38,948	0	0	47.33	ERNESTO VARGAS OROZCO, SA DE CV.	2
180	2023/0692	TURQUOISE	ISLAS MARSHALL	183	29,767	10 BAHIA NORTE	13-abr-23	15-abr-23	COMBUSTIBLE (FLUIDO)	40,619	0	0	57.62	ERNESTO VARGAS OROZCO, SA DE CV.	3
181	2023/0771	UAL HARRIER	ISLE OF MAN	109.95	6,190	1 S	22-abr-23	24-abr-23	CARGA GENERAL	1,386	0	0	41.93	CH MARITIME, S.A. DE CV.	1
182	2023/0624	UBC SAGUNTO	CYPRUS	171.93	21,018	9 NORTE	03-abr-23	05-abr-23	GRANEL MINERAL	16,948	0	0	37.62	ULUA SHIPPING S.A. DE CV.	6
183	2023/0693	UBC SAGUNTO	CYPRUS	171.93	21,018	9 NORTE	13-abr-23	14-abr-23	GRANEL MINERAL	17,152	0	0	33.00	ULUA SHIPPING S.A. DE CV.	7
184	2023/0765	UBC SAGUNTO	CYPRUS	171.93	21,018	9 SUR	21-abr-23	22-abr-23	GRANEL MINERAL	17,206	0	0	32.93	ULUA SHIPPING S.A. DE CV.	8
185	2023/0673	UBC SALAVERRY	CYPRUS	171.93	21,018	9 SUR	10-abr-23	12-abr-23	GRANEL MINERAL	17,026	0	0	33.57	ULUA SHIPPING S.A. DE CV.	11
186	2023/0737	UBC SALAVERRY	CYPRUS	171.93	21,018	9 NORTE	19-abr-23	21-abr-23	GRANEL MINERAL	17,035	0	0	29.57	ULUA SHIPPING S.A. DE CV.	12
187	2023/0657	UBC SANTA MARTA	CYPRUS	171.59	19,748	6 S	08-abr-23	16-abr-23	CARGA GENERAL	24,523	0	0	126.60	MERITUS DE MEXICO, S.A. DE CV.	1
188	2023/0626	ULTRA TATIO	ISLAS MARSHALL	179.97	23,232	2 S	04-abr-23	13-abr-23	GRANEL MINERAL	23,000	0	0	157.87	TWIN MARINE DE MEXICO, S.A. DE CV.	1
189	2023/0627	VALLE LUNA	ITALIA	183	29,939	PEMEX PTE	04-abr-23	13-abr-23	COMBUSTIBLE (FLUIDO)	22,208	0	0	92.37	REPRESENTACIONES MARITIMAS, SA. DE CV.	1
190	2023/0729	VIDEN	MALTA	189.99	24,167	4 NP	17-abr-23	22-abr-23	GRANEL MINERAL	17,050	0	0	69.53	TWIN MARINE DE MEXICO, S.A. DE CV.	1
191	2023/0634	VIKING ODESSA	ISLAS MARSHALL	139.98	20,216	7 E	05-abr-23	06-abr-23	AUTOMOVILES	1,984	1,230	0	17.92	MERITUS DE MEXICO, S.A. DE CV.	6
192	2023/0791	VIKING ODESSA	ISLAS MARSHALL	139.98	20,216	7 E	26-abr-23	27-abr-23	AUTOMOVILES	2,297	1,346	0	22.97	MERITUS DE MEXICO, S.A. DE CV.	7
193	2023/0588	VIOLET ACE	BAHAMAS	189.3	49,708	6 N	29-mar-23	04-abr-23	AUTOMOVILES	5,397	3,123	0	33.90	MERITUS DE MEXICO, S.A. DE CV.	2
194	2023/0701	WECO KAROLINE	PANAMA	179.99	23,713	17 BAHIA NORTE	14-abr-23	22-abr-23	GRANEL MINERAL	34,100	0	0	199.98	MEXSHIPPING AGENCIA, S.A. DE CV.	1
195	2023/0611	X-PRESS COTOPAXI	SINGAPUR	175	18,334	7 S	01-abr-23	01-abr-23	CONTENEDORES CONVENCIONAL	10	0	4	3.48	REPRESENTACIONES MARITIMAS, SA. DE CV.	1
196	2023/0725	X-PRESS COTOPAXI	SINGAPUR	175	18,334	7 S	16-abr-23	17-abr-23	CONTENEDORES CONVENCIONAL	310	0	111	6.42	REPRESENTACIONES MARITIMAS, SA. DE CV.	2
197	2023/0811	X-PRESS COTOPAXI	SINGAPUR	175	18,334	7 S	29-abr-23	30-abr-23	CONTENEDORES CONVENCIONAL	252	0	97	8.12	REPRESENTACIONES MARITIMAS, SA. DE CV.	3
198	2023/0702	X-PRESS KAVERI	SINGAPUR	171.99	17,280	7 S	14-abr-23	16-abr-23	CONTENEDORES CONVENCIONAL	4,795	0	617	19.43	REPRESENTACIONES MARITIMAS, SA. DE CV.	1
198	abril-2023		Totales	38,559	6,570,121					3,087,232	59,238	94,140	12,921		
			Promedio por buque	194.7	33,182.4					15,592			65.3		
767	Enero-abril-2023		Totales	2,693	448,532					11,118,745	287,321	361,832	1,966		
			Promedio por buque	3.5	584.8					14,496			67.4		



DIRECTORIO
ING. ROMEL EDUARDO LEDEZMA ABAROA
DIRECTOR GENERAL

Ing. Alberto Peyrot Amaya
Gerente de Operaciones.

Ing. Roberto Salazar Loredó
Jefe del Depto. de Estadística.
Encargado para atender los asuntos de la
Subgerencia de Operaciones y Almacenes

Este documento se elaboró en la Gerencia de Operaciones de la Administración del Sistema Portuario Nacional Veracruz, S.A. de C.V.
Con la información proporcionada por las empresas: terminales, cesionarios, maniobristas y prestadores de servicios del puerto:

CARGILL Terminal Veracruz.
Corporación Integral de Comercio Exterior, S. A. de C. V. (CICE)
Corporación Portuaria de Veracruz, S. A. de C. V. (CPV)
Excellence Sea & Land Logistics, S.A. DE C.V.
Internacional de Contenedores Asociados de Veracruz, S. A. de C. V. (ICAVE)
PPetróleos Mexicanos Refinación (Residencia de Op. Marítimo Portuarias en Veracruz)
Remolque y Lanchaje del Puerto.
Saam Towage México, S.A. de C.V.
Servicios de Integración para Productos Básicos, S.A. DE C.V. (SIPPB)
Servicios Especiales Portuarios, S. A. de C.V. (SEPSA)
SSA México, S.A. De C.V.
Terminal de Cargas Especializadas, S. A. de C.V. (TCE)
Terminal de Marítima de Veracruz, S. A. de C.V. (TMV)
Vopak Terminals México, S.A. de C.V.
Puertos Especializados Transnacionales Petra, S.A. de C.V. (GRAMOSA)
Opever, S.A. de C.V. (LOGRA)
ESJ Renovable III, S.A. de C.V. (SEMPRA)
Tramitadora del Pacífico, S.A. De C.V.

Para cualquier duda, observación o aclaración de datos favor de dirigirse a los tels.

923-21-70 ext. 72955 (Depto de estadística)

923-21-70 ext. 72926 (Subgerencia de Operaciones)

923-2170 ext.72914 (Gerencia de Operaciones)

[Visite nuestro sitio en Internet en www.puertodeveracruz.com.mx](http://www.puertodeveracruz.com.mx)

correos electrónico: rsalazar@puertodeveracruz.com.mx

Veracruz, Ver. a 30 de junio de 2023