

SCT

SECRETARÍA DE COMUNICACIONES
Y TRANSPORTES



**Administración Portuaria Integral de Veracruz,
S.A. de C.V.**

Puerto de Veracruz

**Datos estadísticos del movimiento de carga
enero-diciembre 2018**

INDICE

SECCIONES.....	Página(s)
<u>I. Resumen y comentarios</u>	
Resumen de buques, carga y productividad, comparativos 2017-2018	5
Comentarios	6-8
<u>II. Movimiento acumulado de carga</u>	
Tipo de carga por muelle.....	11
Tipo de carga por cesionaria.....	12
Tipo de carga por cesionaria (comparativo 2017-2018).....	12.1
Trafico por tipo de carga	13
Contenedores por empresa cesionaria y/o terminal	14
<u>III. Comparativos 2017-2018</u>	
• Del movimiento mensual de carga y buques	16
• Del movimiento mensual de contenedores	17
• Del rendimiento (ton/hb y t/hg) por tipo de carga	18
• De las principales características de los buques atendidos por tipo de carga (trbs, esloras, estadías, etc.)	19
• De los productos significantes de importación	20.1-20.2
• De los productos significantes de exportación y cabotaje	21
<u>IV. Gráficas</u>	
• Movimiento por tipo de carga, comparativo 2017-2018	23
• Comparativos de buques y tonelajes por empresas cesionarias y/o terminales	24
• Ocupación de muelles 2017-2018.....	25
• Tiempos y causas de espera de buques en zona de fondeo.....	26
• Estadía total de buques en puerto.....	27



INDICE

SECCIONES..... Página(s)

V. Servicios de remolque, fondeo y relación de buques atendidos en el mes.

Servicios de remolque.....	28
Tiempos de fondeo de buques por tipo de carga	29
Relación de buques operados en el mes	30.1-30.3
Directorio	31

SCT

SECRETARÍA DE COMUNICACIONES
Y TRANSPORTES



I. Resumen.

enero-diciembre 2018

RESUMEN ESTADÍSTICO DEL MOVIMIENTO DE CARGA Y PRODUCTIVIDAD

Correspondiente al mes de diciembre-2018

y acumulados

CONCEPTO	MES DEL REPORTE	MISMO MES DEL AÑO ANTERIOR	%	MES INMEDIATO ANTERIOR	%	A C U M U L A D O S enero - diciembre		%
	diciembre - 2018	diciembre - 2017		noviembre - 2018		2018	2017	
	Por tipo de tráfico (Ton)	2,401,144	2,350,134	2.2	2,442,004	-1.7	28,974,383	27,802,646
Importación	1,835,394	1,833,463	0.1	1,847,698	-0.7	21,884,706	20,640,081	6.0
Exportación	551,009	516,671	6.6	594,306	-7.3	7,026,023	6,916,483	1.6
Cabotaje	14,741	0	**	0	**	63,654	246,081	-74.1
Por tipo de carga (ton)	2,401,144	2,350,134	2.2	2,442,004	-1.7	28,974,383	27,802,646	4.2
Carga general suelta	130,128	148,434	-12.3	161,699	-19.5	1,795,076	1,884,128	-4.7
Contenerizada	896,673	845,506	6.1	1,061,885	-15.6	11,700,325	11,074,035	5.7
Granel Mineral	265,133	276,820	-4.2	124,229	113.4	3,640,535	2,999,487	21.4
Granel Agrícola	752,682	696,354	8.1	672,680	11.9	7,276,384	7,494,541	-2.9
Fluidos e hidrocarburos	227,096	254,609	-10.8	0	**	2,988,079	2,751,556	8.6
Vehículos (toneladas)	129,431	128,410	0.8	116,650	11.0	1,573,983	1,598,898	-1.6
BUQUES ATENDIDOS	165	169	-2.4	167	-1.2	1,980	2,074	-4.5
Movimiento comercial	147	156	-5.8	150	-2.0	1,806	1,910	-5.4
Petroleros	18	13	38.5	17	5.9	174	164	6.1
CONTENEDORES (TEUS)	95,317	88,461	7.8	104,721	-9.0	1,176,253	1,117,304	5.3
Importación	44,703	42,948	4.1	50,820	-12.0	576,346	546,170	5.5
Exportación	50,614	45,513	11.2	53,901	-6.1	599,907	571,134	5.0
Vehículos (unidades)	79,388	86,489	-8.2	75,205	5.6	1,016,961	1,032,692	-1.5
Importación	35,462	42,535	-16.6	32,786	8.2	445,576	467,696	-4.7
Exportación	43,926	43,954	-0.1	42,419	3.6	571,385	564,996	1.1
Productividad (Ton/hbo)								
Carga general suelta	197	222	-11.3	269	-26.6	250	242	3.3
Granel agrícola (Especializado)	438	293	49.4	391	12.0	402	325	23.9
Granel agrícola (Convencional)	168	176	-4.9	200	-16.0	190	170	11.8
Granel mineral	367	401	-8.4	324	13.4	325	354	-8.2
Fluidos e hidrocarburos	278	354	-21.5	320	-13.2	330	356	-7.2
Hidrocarburos	281	418	-32.8	380	-26.0	364	467	-22.0
Contenedores (Especializado)*	92	96	-3.5	94	-1.9	97	88	10.8
Contenedores (Convencional)*	34	44	-22.1	40	-13.9	37	40	-8.5
Automóviles**	94	101	-6.1	104	-9.1	108	106	1.8

* Contenedores en Cajas/hora-buque en operación

** Automóviles en unidades/hora-buque en operación

Comentarios

I. MOVIMIENTO DE CARGA DURANTE EL PERIODO ENERO-DICIEMBRE 2018.

Durante el periodo enero-diciembre del 2018 se registró un movimiento **total** de carga de **28'974,383** toneladas, esto es 4.2% más que en el mismo periodo de 2017 y se atendieron 1,980 embarcaciones.

Con respecto al movimiento por tipo de carga se tiene que:

- La **carga general suelta** (sin incluir vehículos) alcanzó un total de **1'795,076** toneladas, esto es, un 4.7% menos que en enero-diciembre de 2017. Por tipo de tráfico, se registran bajas en las importaciones de aluminio en 34.7% y maquinaria, 22.5%. En las exportaciones los productos de acero bajaron en 24.7%, mientras que el tubo de acero se recuperó en 9.8%.
- Los **vehículos automotores** registran un total de **1'573,983 toneladas** con un decremento del 1.6%. Este mismo movimiento alcanzó un total de **1'016,961 unidades**, registrando un descenso del 1.5%. Por tipo de tráfico, las importaciones bajaron en 4.7%, y las exportaciones se incrementan en 1.1%.
- En cuanto a la **carga contenerizada**, se movieron **11'700,325 toneladas** (incluyendo los movimientos en transbordo), contabilizando un total de **1'176,253 TEUs**, registrando un incremento de 5.3%, con relación al mismo periodo de 2017. En tráfico de importación se movieron 576,346 TEUs, 5.5% más, mientras que en exportación se registraron 599,907 TEUs, 5.0% más que enero-diciembre de 2017.
- En **granel mineral** se manejaron **3'640,535** toneladas, registrando un incremento de 21.4% con respecto al mismo periodo de 2017. Se registra recuperación en la importación de pet-coke y arrabio, con 20.0% y 34.5% más respectivamente, así como los fertilizantes que aumentaron en 24.70%, y la chatarra en 18.8%, comparados con lo registrado en el mismo periodo de 2017.
- Los **graneles agrícolas** alcanzaron un total de **7'276,384** toneladas, registrando un descenso de 2.9%. Se registran bajas en canola de 26.2%; y arroz, 11.2%; mientras que se recuperan las importaciones de maíz en 3.9%. Las exportaciones de azúcar registran una baja de 25.3% con relación al mismo periodo de 2017.
- En cuanto a los **fluidos e hidrocarburos**, se registra un movimiento de **2'988,079 toneladas**, con un incremento de 8.6% con relación al mismo periodo de 2017. Se recuperan las importaciones aceite vegetal en 23.1%, diésel con 1669.6% más; así como la importación de hidrocarburos en 20.0%.

Comentarios

Clasificando el movimiento por tipo de tráfico se observa lo siguiente:

En tráfico de Altura.

Las importaciones alcanzaron un total de **21'884,706** toneladas, con un incremento del 6.0% con respecto del registrado en el mismo periodo de 2017. Los productos que registran aumento en este periodo son el pet-coke (+20.0%), hidrocarburos (+20.0%), carga contenerizada (+7.1%), arrabio de fierro (+34.5%), chatarra (+18.8%), y fertilizantes (+24.7%); mientras que algunos descienden, como la canola (-26.2%), arroz (-11.2%), aluminio (-34.7%), y maquinaria (-22.5%), entre otros.

Las Exportaciones en total registraron 1.6% más que en el mismo periodo de 2017, al mover **7'026,023** toneladas. Algunos productos muestran incrementos como el tubo de acero (+9.8%) y vehículos (+1.1%); así como la carga contenerizada que aumentó en 3.7%. Mientras que descienden las exportaciones azúcar (-25.3%), y el acero en distintas presentaciones (-24.7%).

En tráfico de cabotaje.

Se registra la recepción de 7 buques con 63,654 toneladas de combustibles procedentes Coatzacoalcos (Terminal Pajaritos), representando 74.1% menos que el cabotaje del mismo periodo de 2017. Cabe señalar que los productos que se reciben en la terminal de Pemex, en su mayoría son tráfico de altura, importación.

II. RENDIMIENTOS POR TIPO DE CARGA

Con respecto a los rendimientos registrados en las maniobras de carga y descarga de buques se tiene que:

- La **carga general** en muelle convencional (**bobinas de acero**) registra un promedio de 250 toneladas/hora-buque en operación (THBO), 3.3% más al registrado en enero-diciembre de 2017; y 9.2% por abajo de la meta del POA. Principalmente por la forma en que viene la carga en menos de dos bodegas del buque, lo cual no permite trabajar más ganchos.
- En el manejo de **graneles agrícolas en terminal especializada**, alcanzó un promedio de 402 THBO, 23.9% más que en el mismo periodo de 2017, superando la meta del POA en 11.3%.

Comentarios

- En el manejo **convencional de graneles agrícolas** se registró un promedio de 190 THBO, superando en 11.8% al registrado en el mismo periodo de 2017. Sin comparativo con el POA.
- En cuanto al rendimiento en **granel mineral** se registró un promedio de 325 THBO, inferior en 8.2% al registrado en el mismo periodo de 2017 y 0.9% por abajo de la meta del POA. Derivado por el tipo de producto (chatarra) que viene en piezas muy variadas y no es posible su manipulación como un granel propiamente.
- En el manejo de **Fluidos** se registró un promedio de 330 THBO, 7.2% menor que en enero-diciembre de 2017, y superando en 20.1% a la meta del POA. Cabe mencionar que la capacidad de bombeo y por lo tanto el rendimiento depende de la embarcación, ya que se realiza con sus propios medios.
- En el manejo de **hidrocarburos** en la terminal de Pemex se registró un promedio de 364 THBO, 22.0% menos que en enero-diciembre de 2017, e inferior en 38.6% a la meta del POA. Al igual que en el caso de fluidos, la capacidad de bombeo y por lo tanto el rendimiento depende de la embarcación, ya que se realiza con sus propios medios.
- En el manejo de **contenedores** en la Terminal especializada de **Icave** se registró un promedio de 97 Contenedores/Hora-buque en operación (CHBO), 10.8% más que el registrado en enero-diciembre de 2017 y superando en 1.3% la meta del POA.
- En el manejo de **contenedores No especializado** se registró un promedio de 37 CHBO, 8.5% menor que el registrado en enero-diciembre de 2017. Sin comparativo en el POA.
- En el manejo buques **Car Carrier (automóviles)** el rendimiento promedio registrado es de **108** Unidades/Hora-Buque en operación (UHBO), superior al alcanzado en 2017 en 1.8%, y también superando en 8% la meta del POA.

SCT

SECRETARÍA DE COMUNICACIONES
Y TRANSPORTES



II. Movimiento de carga.

enero-diciembre 2018

TIPO DE CARGA POR MUELLE

PERIODO: Enero-diciembre de 2018

MUELLE-BANDA	CARGA SUELTA		AUTOMOVILES		C. CONTENERIZADA		GRANEL AGRÍCOLA		GRANEL MINERAL		FLUIDOS E HIDROCARBUROS		TOTAL	
	BUQUES	TON	BUQUES	TON	BUQUES	TON	BUQUES	TON	BUQUES	TON	BUQUES	TON	BUQUES	TON
1-S	38	260,347	-	-	-	-	2	31,581	9	108,027	-	-	49	399,956
1-N	26	209,836	95	337,139	-	1,211	1	10,892	8	92,780	-	-	130	651,858
2-S	25	270,118	-	-	-	87	6	131,274	28	606,835	-	-	59	1,008,314
2-E	-	-	-	-	-	-	-	-	-	-	-	-	-	-
2-N	29	270,521	7	12,056	1	5,718	4	66,385	15	245,734	-	-	56	600,413
4-S	15	87,074	1	2,809	1	2,798	30	877,052	50	1,167,967	-	-	97	2,137,700
4-E	27	94,560	-	-	-	160	-	-	4	20,600	-	-	31	115,320
4-N	16	93,441	-	-	-	26	25	625,131	7	181,828	-	-	48	900,426
5-S	3	10,247	-	-	-	-	17	378,324	-	-	-	-	20	388,571
5-N	-	-	-	-	-	-	50	1,868,722	-	-	-	-	50	1,868,722
6-S	27	258,353	14	53,328	5	28,001	7	156,262	25	542,720	-	-	78	1,038,665
6-N	8	59,156	113	555,956	47	430,478	-	-	2	65,004	-	-	170	1,110,593
7-S	36	148,437	-	-	117	1,253,630	1	11,016	17	409,773	-	-	171	1,822,856
7-E	1	46,647	127	612,295	-	1,287	-	-	-	-	68	481,523	196	1,141,752
CEMENTOS	-	-	-	-	-	-	-	-	6	182,821	104	630,166	110	812,988
8-O	-	-	-	-	-	-	37	1,573,893	-	-	-	-	37	1,573,893
8-E	-	-	-	-	-	-	47	1,545,852	-	-	-	-	47	1,545,852
CONTENEDORES	1	3,186	-	-	456	9,976,930	-	-	-	-	-	-	457	9,980,116
MUELLE T (Turístico)	-	-	-	-	-	-	-	-	-	-	-	-	-	-
P E M E X	-	-	-	-	-	-	-	-	-	-	174	1,876,390	174	1,876,390
T O T A L	252	1,811,923	357	1,573,583	627	11,700,325	227	7,276,384	171	3,624,089	346	2,988,079	1,980	28,974,383

TIPO DE CARGA POR CESIONARIA

Enero-diciembre de 2018

Empresa cesionaria, maniobrista o terminal	CARGA GENERAL		CARGA CONTENERIZADA		GRANEL MINERAL		GRANEL AGRÍCOLA		FLUIDOS E HIDROCARBUROS		AUTOMOVILES (TON)		TOTAL	
	BUQUES	TONS	BUQUES	TONS	BUQUES	TONS	BUQUES	TONS	BUQUES	TONS	BUQUES	TONS	BUQUES	TONS
CICE	364	1,412,875	189	1,723,395	71	1,191,473	47	1,190,997	-	-	-	-	671	5,518,740
CPV	1	1,913	-	-	1	2,021	11	238,304	-	-	277	515,182	290	757,420
SSA	85	377,077	-	-	-	-	-	-	-	-	275	978,898	360	1,355,975
ICAWE	1	3,186	458	9,976,930	-	-	-	-	-	-	-	-	459	9,980,116
SEPSA	-	-	-	-	80	1,944,901	-	-	-	-	-	-	80	1,944,901
VOPAK	-	-	-	-	-	-	-	-	134	766,030	-	-	134	766,030
CARGILL	-	-	-	-	-	-	48	1,545,852	-	-	-	-	48	1,545,852
EXCELLENCE	-	-	-	-	-	-	-	-	88	345,659	-	-	88	345,659
TMV	-	-	-	-	-	-	39	1,573,893	-	-	-	-	39	1,573,893
T. C. E.	-	-	-	-	12	219,204	73	2,294,606	-	-	-	-	85	2,513,810
APASCO	-	-	-	-	-	-	-	-	-	-	-	-	-	-
SIP	3	16,873	-	-	36	266,489	19	432,732	-	-	83	79,502	141	795,597
PEMEX	-	-	-	-	-	-	-	-	202	1,876,390	-	-	202	1,876,390
T O T A L	454	1,811,923	647	11,700,325	200	3,624,089	237	7,276,384	424	2,988,079	635	1,573,583	2,597	28,974,383

NOTAS: - La carga contenerizada incluye tara de llenos y peso de vacíos.

* Deducir buques operados por dos cías (duplicados en esta tabla). = 617

No. REAL DE BUQUES OPERADOS = 1,980

**TIPO DE CARGA POR CESIONARIA
COMPARATIVO 2017-2018
PERIODO: Enero-diciembre**

Empresa cesionaria, maniobrista o terminal	AÑO	CARGA GENERAL		CARGA CONTENORIZADA		GRANEL MINERAL		GRANEL AGRÍCOLA		FLUIDOS E HIDROCARBUROS		AUTOMOVILES (TON)		TOTAL	
		BUQUES	TONS	BUQUES	TONS	BUQUES	TONS	BUQUES	TONS	BUQUES	TONS	BUQUES	TONS	BUQUES	TONS
CICE	2017	361	1,550,061	162	1,302,970	67	927,049	60	1,241,493	-	-	-	-	650	5,021,573
	2018	364	1,412,875	189	1,723,395	71	1,191,473	47	1,190,997	-	-	-	-	671	5,518,740
	%	0.8%	-8.9%	16.7%	32.3%	6.0%	28.5%	-21.7%	-4.1%	**	**	**	**	3.2%	9.9%
CPV	2017	-	-	-	-	2	10,225	18	320,098	-	-	320	672,740	340	1,003,063
	2018	1	1,913	-	-	1	2,021	11	238,304	-	-	277	515,182	290	757,420
	%	**	**	**	**	-50.0%	-80.2%	-38.9%	-25.6%	**	**	-13.4%	-23.4%	-14.7%	-24.5%
SSA	2017	121	323,429	-	-	-	-	-	-	-	-	246	926,048	367	1,249,477
	2018	85	377,077	-	-	-	-	-	-	-	-	275	978,898	360	1,355,975
	%	-29.8%	16.6%	**	**	**	**	**	**	**	**	11.8%	5.7%	-1.9%	8.5%
ICAVE	2017	1	7,096	521	9,771,065	-	-	-	-	-	-	-	-	522	9,778,160
	2018	1	3,186	458	9,976,930	-	-	-	-	-	-	-	-	459	9,980,116
	%	0.0%	-55.1%	-12.1%	2.1%	**	**	**	**	**	**	**	**	-12.1%	2.1%
SEPSA	2017	-	-	-	-	89	1,839,133	-	-	-	-	-	-	89	1,839,133
	2018	-	-	-	-	80	1,944,901	-	-	-	-	-	-	80	1,944,901
	%	**	**	**	**	-10.1%	5.8%	**	**	**	**	**	**	-10.1%	5.8%
VOPAK	2017	-	-	-	-	-	-	-	-	133	649,137	-	-	133	649,137
	2018	-	-	-	-	-	-	-	-	134	766,030	-	-	134	766,030
	%	**	**	**	**	**	**	**	**	0.8%	18.0%	**	**	0.8%	18.0%
CARGILL	2017	-	-	-	-	-	-	59	1,882,013	-	-	-	-	59	1,882,013
	2018	-	-	-	-	-	-	48	1,545,852	-	-	-	-	48	1,545,852
	%	**	**	**	**	**	**	-18.6%	-17.9%	**	**	**	**	-18.6%	-17.9%
EXCELLENCE	2017	-	-	-	-	-	-	-	-	100	347,213	-	-	100	347,213
	2018	-	-	-	-	-	-	-	-	88	345,659	-	-	88	345,659
	%	**	**	**	**	**	**	**	**	-12.0%	-0.4%	**	**	-12.0%	-0.4%
TMV	2017	-	-	-	-	-	-	45	1,627,755	-	-	-	-	45	1,627,755
	2018	-	-	-	-	-	-	39	1,573,893	-	-	-	-	39	1,573,893
	%	**	**	**	**	**	**	-13.3%	-3.3%	**	**	**	**	-13.3%	-3.3%
T. C. E.	2017	1	3,653	-	-	7	56,235	73	2,098,772	-	-	-	-	81	2,158,660
	2018	-	-	-	-	12	219,204	73	2,294,606	-	-	-	-	85	2,513,810
	%	-100.0%	-100.0%	**	**	71.4%	289.8%	0.0%	9.3%	**	**	**	**	4.9%	16.5%
APASCO	2017	-	-	-	-	-	-	-	-	-	-	-	-	-	-
	2018	-	-	-	-	-	-	-	-	-	-	-	-	-	-
	%	**	**	**	**	**	**	**	**	**	**	**	**	**	**
SIP	2017	-	-	-	-	19	166,845	12	324,411	-	-	-	-	31	491,255
	2018	3	16,873	-	-	36	266,489	19	432,732	-	-	83	79,502	141	795,597
	%	**	**	**	**	89.5%	59.7%	58.3%	33.4%	**	**	**	**	354.8%	62.0%
PEMEX	2017	-	-	-	-	-	-	-	-	178	1,755,206	-	-	178	1,755,206
	2018	-	-	-	-	-	-	-	-	202	1,876,390	-	-	202	1,876,390
	%									13.5%	6.9%	**	**	13.5%	6.9%
TOTAL	2017	484	1,884,238	683	11,074,035	184	2,999,487	267	7,494,541	411	2,751,556	566	1,598,788	2,595	27,802,646
	2018	454	1,811,923	647	11,700,325	200	3,624,089	237	7,276,384	424	2,988,079	635	1,573,583	2,597	28,974,383
	%	-6.2%	-3.8%	-5.3%	5.7%	8.7%	20.8%	-11.2%	-2.9%	3.2%	8.6%	12.2%	-1.6%	0.1%	4.2%

TRAFICO POR TIPO DE CARGA

PERIODO: Enero-diciembre de 2018

TIPO DE CARGA	ALTURA			CABOTAJE			TOTAL	
	BUQUES	IMPORTACION	EXPORTACION	BUQUES	ENTRADA	SALIDA	BUQUES	TONELAJE
CARGA GENERAL	1,236	8,362,157	6,723,674	-	-	-	1,236	15,085,832
Vehículos (Ro.Ro.)	357	611,935	962,048	-	-	-	357	1,573,983
Unitizada	252	903,829	907,694	-	-	-	252	1,811,523
Contenerizada	627	6,846,393	4,853,933	-	-	-	627	11,700,325
GRANEL MINERAL	171	3,622,068	2,021	-	-	-	171	3,624,089
En muelle Convencional	171	3,622,068	2,021	-	-	-	171	3,624,089
En Term. Esp.	-	-	-	-	-	-	-	-
GRANEL AGRICOLA	227	6,976,056	300,328	-	-	-	227	7,276,384
En muelle convencional	97	2,274,139	300,328	-	-	-	97	2,574,467
En Term. Especializada	130	4,701,917	-	-	-	-	130	4,701,917
FLUIDOS E HIDROCARBUROS	339	2,924,424.99	-	7	63,654.21	-	346	2,988,079.21
CRUCEROS	-	-	-	-	-	-	-	-
TOTAL	1,973	21,884,706	7,026,023	7	63,654	-	1,980	28,974,383

**MOVIMIENTO DE CONTENEDORES POR EMPRESA DE MANIOBRAS
Y POR TERMINAL**

PERIODO: ENERO-diciembre de 2018

TERMINAL /EMPRESA	P i e s	CONTENEDORES LENOS				VACIOS		T O T A L		
		I M P O R T A C I O N		E X P O R T A C I O N		IMP	EXP	CAJAS	T E U ' S	T O N S .
		CAJAS	PESO	CAJAS	PESO	CAJAS	CAJAS			
No especializada	20'	9,515	218,840.4	7,054	138,363.2	2,548	6,380	25,497	25,497	357,203.6
CICE	40'	12,907	330,370.9	42,202	1,035,820.7	8,255	7,607	70,971	141,942	1,366,191.6
	TOTAL	22,422	549,211.3	49,256	1,174,183.9	10,803	13,987	96,468	167,439	1,723,395.2
Especializada	20'	108,511	2,161,887.4	40,538	936,517.7	956	62,155	212,160	212,160	3,098,405.1
ICAVE	40'	199,865	4,135,294.0	113,477	2,743,231.0	6,381	78,604	398,327	796,654	6,878,525.0
	T	308,376	6,297,181.4	154,015	3,679,748.7	7,337	140,759	610,487	1,008,814	9,976,930.1
TOTAL	20'	118,026	2,380,727.8	47,592	1,074,880.9	3,504	68,535	237,657	237,657	3,455,608.7
	40'	212,772	4,465,664.8	155,679	3,779,051.7	14,636	86,211	469,298	938,596	8,244,716.6
	T	330,798	6,846,392.7	203,271	4,853,932.6	18,140	154,746	706,955	1,176,253	11,700,325.2

SCT

SECRETARÍA DE COMUNICACIONES
Y TRANSPORTES



III. Comparativos.

enero-diciembre 2018



MOVIMIENTO MENSUAL DE CARGA

COMPARATIVO 2017-2018

PERIODO: Enero-diciembre de 2018

	2017		2018		DIFERENCIA		COMPARATIVO 2017-2018	
	BUQUES	TONELAJE	BUQUES	TONELAJE	BUQUES	TONELAJE	BUQUES	TONELAJE
ENERO	168	1,900,731	144	1,949,033	-24	48,302	- 14.3%	+ 2.5%
FEBRERO	172	2,260,467	145	2,027,349	-27	-233,118	- 15.7%	- 10.3%
MARZO	185	2,389,734	165	2,436,692	-20	46,958	- 10.8%	+ 2.0%
ABRIL	173	2,420,562	172	2,496,980	-1	76,418	- 0.6%	+ 3.2%
MAYO	189	2,673,057	183	2,716,710	-6	43,652	- 3.2%	+ 1.6%
JUNIO	171	2,412,254	174	2,480,571	3	68,317	+ 1.8%	+ 2.8%
JULIO	184	2,410,433	176	2,686,911	-8	276,478	- 4.3%	+ 11.5%
AGOSTO	172	2,242,140	166	2,526,934	-6	284,794	- 3.5%	+ 12.7%
SEPTIEMBRE	167	2,307,668	162	2,333,166	-5	25,499	- 3.0%	+ 1.1%
OCTUBRE	159	2,173,176	161	2,476,890	2	303,715	+ 1.3%	+ 14.0%
NOVIEMBRE	165	2,262,291	167	2,442,004	2	179,713	+ 1.2%	+ 7.9%
DICIEMBRE	169	2,350,134	165	2,401,144	-4	51,010	- 2.4%	+ 2.2%
ACUM. ENE- DICIEMBRE	2,074	27,802,646	1,980	28,974,383	-94	1,171,738	- 4.5%	+ 4.2%

MOVIMIENTO MENSUAL DE CONTENEDORES
COMPARATIVO 2017-2018
PERIODO: Enero-diciembre

M E S	2017			2018			DIFERENCIA			COMPARATIVO 2017-2018		
	CONTS.	TEU'S	TONS.	CONTS.	TEU'S	TONS.	CONTS.	TEU'S	TONS.	CONTS.	TEU'S	TONS.
ENERO	45,961	75,879	782,898	45,625	75,491	747,724	-336	-388	-35,174	- 0.7 %	- 0.5 %	- 4.5 %
FEBRERO	50,220	83,729	833,059	54,665	91,029	888,943	4,445	7,300	55,884	+ 8.9 %	+ 8.7 %	+ 6.7 %
MARZO	54,580	90,147	968,042	54,993	93,125	900,017	413	2,978	-68,025	+ 0.8 %	+ 3.3 %	- 7.0 %
ABRIL	55,111	91,027	919,808	61,394	103,192	1,065,060	6,283	12,165	145,251	+ 11.4 %	+ 13.4 %	+ 15.8 %
MAYO	57,864	95,108	1,001,106	57,718	94,867	1,025,118	-146	-241	24,012	- 0.3 %	- 0.3 %	+ 2.4 %
JUNIO	62,442	102,114	1,004,977	62,781	103,385	1,043,139	339	1,271	38,162	+ 0.5 %	+ 1.2 %	+ 3.8 %
JULIO	60,817	101,908	985,213	60,981	101,986	998,080	164	78	12,867	+ 0.3 %	+ 0.1 %	+ 1.3 %
AGOSTO	58,926	98,526	957,513	59,578	99,072	999,146	652	546	41,633	+ 1.1 %	+ 0.6 %	+ 4.3 %
SEPTIEMBRE	57,790	96,975	962,337	62,928	104,817	1,021,411	5,138	7,842	59,073	+ 8.9 %	+ 8.1 %	+ 6.1 %
OCTUBRE	56,820	94,185	906,005	65,614	109,251	1,053,129	8,794	15,066	147,125	+ 15.5 %	+ 16.0 %	+ 16.2 %
NOVIEMBRE	59,485	99,245	907,571	63,772	104,721	1,061,885	4,287	5,476	154,315	+ 7.2 %	+ 5.5 %	+ 17.0 %
DICIEMBRE	53,436	88,461	845,506	56,906	95,317	896,673	3,470	6,856	51,167	+ 6.5 %	+ 7.8 %	+ 6.1 %
ACUMULADOS ENERO-DICIEMBRE	673,452	1,117,304	11,074,035	706,955	1,176,253	11,700,325	33,503	58,949	626,290	+ 5.0 %	+ 5.3 %	+ 5.7 %



**RENDIMIENTOS POR TIPO DE CARGA
COMPARATIVOS 2017-2018
PERIODO: ENERO-diciembre de 2018**

TIPO DE CARGA	2017		2018		PMDP, POA		% 2018 vs 2017		% 2018 vs POA	
	THBO	thg	THBO	thg	THBO	thg	THBO	thg	THBO	thg
Carga general suelta	242	129	250	152	275	n.d.	3.3%	17.5%	-9.2%	**
Granel agrícola (Especializado)	325	163	402	173	361	n.d.	23.9%	6.6%	11.3%	**
Granel agrícola (Convencional)	170	78	190	93	n.d.	n.d.	11.8%	19.5%	**	**
Granel mineral	354	115	325	110	322	n.d.	-8.2%	-5.1%	0.9%	**
Fluidos	356	226	330	223	275	N.A	-7.2%	-1.4%	20.1%	**
Hidrocarburos	467		364		593	n.d.	-22.0%	**	-38.6%	**
Contenedores (Especializado)*	88	24	97	26	96	n.d.	10.8%	9.1%	1.3%	**
Contenedores (Convencional)*	40	15	37	14	n.d.	n.d.	-8.5%	-2.5%	**	**
Automóviles**	106	106	108	108	100	n.d.	1.8%	1.8%	7.6%	**

THBO= Tonelada /Hr-Buque en Operación, thg = Tonelada /hr-gancho

* Contenedores en Cajas/hora-buque en operación o Cajas/hora-buque en operación

** Automóviles en unidades/hora-buque en operación

n.d. = No disponible, no programado.

N.A. = No aplica

POA = PROGRAMA OPERATIVO ANUAL

Comparativos 2017-2018 de buques por tipo de carga

PERIODO: Enero-diciembre de 2018

Tipo de carga	BUQUES			TRB (PROMEDIO)			TONELAJE PROMEDIO / BUQUE			ESTADÍA PROMEDIO /BUQUE (HRS)		
	2017	2018	%	2017	2018	%	2017	2018	%	2017	2018	%
CARGA GENERAL SUELTA	380	340	-10.5%	28,589	27,298	-4.5%	5,045	5,278	4.6%	87.4	85.2	-2.5%
AUTOMÓVILES	269	267	-0.7%	55,793	56,373	1.0%	5,845	5,915	1.2%	41.1	42.3	3.1%
GRANEL MINERAL	151	172	13.9%	19,355	20,343	5.1%	19,864	21,166	6.6%	97.7	101.9	4.3%
GRANEL AGRÍCOLA	254	228	-10.2%	23,339	24,999	7.1%	29,506	31,914	8.2%	168.0	169.9	1.1%
FLUIDOS	184	172	-6.5%	10,760	11,757	9.3%	5,415	6,463	19.4%	28.5	32.5	13.9%
CONTENEDORES NO ESP.	151	171	13.2%	28,084	28,441	1.3%	8,586	10,051	17.1%	22.6	21.2	-6.5%
CONTENEDORES ESP.	521	456	-12.5%	52,586	59,293	12.8%	18,754	21,879	16.7%	17.8	19.4	8.8%
PETROLEROS	164	174	6.1%	28,933	29,093	0.6%	10,702	10,784	0.8%	53.6	70.3	31.2%
TOTAL	2,074	1,980	-4.5%	35,239	36,625	3.9%	13,405	14,634	9.2%	61.9	64.1	3.4%

* *No comparable

NOTA: Los tipos de carga señalados en la relación corresponden a los transportados como cargamentos homogéneos o al más significativo del cargamento del buque.

* El movimiento total de carga incluye la tara de los contenedores y el peso de los vacíos.

**PRODUCTOS SIGNIFICANTES DE IMPORTACIÓN
(TONELADAS)**

TIPODE CARGA PRODUCTO	ENERO-DICIEMBRE			
	2017	2018	Incremento %	Diferencia
<u>C.GRAL SUELTA (SIN AUTOS)</u>	976,591	887,383	-9.1 %	-89,209
ACERO	585,427	609,250	4.1 %	23,823
MAQUINARIA	171,362	132,787	-22.5 %	-38,575
ALUMINIO	166,185	108,581	-34.7 %	-57,605
TUBO	34,860	24,158	-30.7 %	-10,701
OTROS	15,656	8,804	-43.8 %	-6,852
GRUAS DE MUELLE	0	3,186	**	3,186
SILICOMANGANESO	0	351	**	351
ESTRUCTURAS DE ACERO	614	266	-56.7 %	-348
COBRE	233	0	-100.0 %	-233
FERTILIZANTES (SS)	402	0	-100.0 %	-402
RIELES Y RUEDAS DE FF.CC	22	0	-100.0 %	-22
TRANSFORMADORES	296	0	-100.0 %	-296
MICRO SILICA (SS)	1,535	0	-100.0 %	-1,535
<u>C.GRAL CONT.</u>	6,394,190	6,846,393	7.1 %	452,202
<u>VEHICULOS (UNIDADES)</u>	467,696	445,576	-4.7 %	-22,120
<u>VEHICULOS (TONELADAS)</u>	688,105	611,935	-11.1 %	-76,170
<u>GRANEL MINERAL</u>	2,982,348	3,638,514	22.0 %	656,166
PET COKE	1,213,027	1,455,586	20.0 %	242,559
FERTILIZANTES	845,566	1,054,788	24.7 %	209,222
CHATARRA	489,061	580,787	18.8 %	91,726
ARRABIO DE FIERRO	252,042	339,046	34.5 %	87,004
BRIQUETA DE FIERRO	176,500	199,949	13.3 %	23,449
FIERRO ESPONJA	0	5,360	**	5,360
VIDRIO TRITURADO	6,152	2,998	-51.3 %	-3,154
<u>GRANEL AGRICOLA</u>	7,092,628	6,976,056	-1.6 %	-116,572
MAÍZ	2,487,343	2,584,993	3.9 %	97,650
TRIGO	1,904,910	1,901,601	-0.2 %	-3,308

**PRODUCTOS SIGNIFICANTES DE IMPORTACIÓN
(TONELADAS)**

TIPODE CARGA	ENERO-DICIEMBRE			
	2017	2018	Incremento %	Diferencia
PRODUCTO				
SOYA	1,174,835	1,182,362	0.6 %	7,527
ARROZ	766,266	680,135	-11.2 %	-86,131
SEM. DE CANOLA/NABO	605,530	446,627	-26.2 %	-158,903
MALTA	26,250	82,112	212.8 %	55,862
GLUTEN DE MAÍZ	45,607	45,349	-0.6 %	-258
AZUCAR A GRANEL	14,934	34,963	134.1 %	20,029
CEBADA	0	10,185	**	10,185
PASTA DE SOYA	6,376	7,729	21.2 %	1,353
SALVADO DE TRIGO	22,875	0	-100.0 %	-22,875
HARINA DE TRIGO	4,256	0	-100.0 %	-4,256
GRANO DESTILADO DDG	33,446	0	-100.0 %	-33,446
FLUIDOS e HIDROCARBUROS	2,506,218	2,924,425	16.7 %	418,207
ACEITE VEGETAL	338,887	417,290	23.1 %	78,403
MONOMERO DE ESTIRENO	215,135	213,996	-0.5 %	-1,139
DIESEL	10,739	190,031	1,669.6 %	179,293
AKIL BENCENO (LAB)	90,486	84,371	-6.8 %	-6,115
ETHYLEN GLYCOL	0	45,081	**	45,081
ORTOXILENO	26,805	27,611	3.0 %	806
BIODIESEL	103,978	17,948	-82.7 %	-86,030
BUTIL ACRILATO	10,104	15,769	56.1 %	5,664
ALCOHOL LAURICO	12,559	14,241	13.4 %	1,682
VINIL ACETATO	11,858	13,960	17.7 %	2,103
ACEITE LUBRICANTE	27,166	11,830	-56.5 %	-15,336
ESTEARINA DE PALMA	13,748	10,594	-22.9 %	-3,155
ACETONA	17,917	9,939	-44.5 %	-7,979
VARSOL	8,114	7,302	-10.0 %	-812
ISOPROPANOL, ALOCOHOL ISOPROPILICO (IPA)	5,689	6,625	16.4 %	936
SEBO	32,774	6,136	-81.3 %	-26,638
XILENO	9,207	4,549	-50.6 %	-4,658
SASOLAB	0	3,153	**	3,153
TOLUENO	5,328	3,123	-41.4 %	-2,205
EXXOL	5,331	2,927	-45.1 %	-2,404
ACE. MINERAL	21,421	2,423	-88.7 %	-18,998
GRASA AMARILLA	11,699	1,691	-85.5 %	-10,007
HEXANO	1,050	1,099	4.7 %	50
SOSA CAUSTICA	12,254	0	-100.0 %	-12,254
ACETATO DE BUTILO	1,796	0	-100.0 %	-1,796
ÁCIDO GRASO DE PALMA	595	0	-100.0 %	-595
METIL ETIL CETONA (MEK)	203	0	-100.0 %	-203
GLICERINA	1,000	0	-100.0 %	-1,000
PX PREMIUM	159,120	230,929	45.1 %	71,809
PX. DIESEL	672,113	754,361	12.2 %	82,248
PX. MAGNA	678,636	827,445	21.9 %	148,810
T O T A L	20,640,081	21,884,706	6.0 %	1,244,624

**PRODUCTOS SIGNIFICANTES DE EXPORTACIÓN Y CABOTAJE
(TONELADAS)**

TIPODE CARGA PRODUCTO	ENERO-DICIEMBRE			
	2017	2018	Incremento %	Diferencia
C. GRAL. SUELTA (sin autos)	906,793	907,694	0.1 %	901
TUBO	564,001	619,513	9.8 %	55,513
ACERO (VARIOS)	309,041	232,807	-24.7 %	-76,234
OXIDO DE CALCIO	1,906	0	-100.0 %	-1,906
MAQUINARIA	23,143	22,229	-3.9 %	-914
OTROS	6,727	19,443	189.0 %	12,716
TANQUES DE ACERO	0	756	**	756
FERTILIZANTES	0	1,913	**	1,913
ALUMINIO	188	9,161	4,779.1 %	8,974
ALIMENTO PORCINO	1,788	1,872	4.7 %	84
VEHICULOS RoRo.(UNIDADES) *	564,996	571,385	1.1 %	6,389
VEHICULOS RoRo.(Tons) *	910,793	962,048	5.6 %	51,255
C.GRAL CONT.	4,679,845	4,853,933	3.7 %	174,088
GRANEL MINERAL	17,139	2,021	-88.2 %	-15,118
FERTILIZANTES	17,139	2,021	-88.2 %	-15,118
GRANEL AGRICOLA	401,914	300,328	-25.3 %	-101,586
AZUCAR	401,914	300,328	-25.3 %	-101,586
T O T A L	6,916,483	7,026,023	1.6 %	109,540
TOTAL ALTURA (IMP+EXP)	27,556,564	28,910,729	4.9 %	1,354,165
CABOTAJE				
C. GENERAL	744	0	-100.0 %	-744
GRUAS	744	0	-100.0 %	-744
FLUIDOS E HIDROCARBUROS	245,337	63,654	-74.1 %	-181,683
PX. DIESEL	94,730	30,598	-67.7 %	-64,132
PX. MAGNA	106,104	24,025	-77.4 %	-82,079
PX PREMIUM	44,502	9,031	-79.7 %	-35,471
TOTAL CABOTAJE	246,081	63,654	-74.1 %	-182,427
MOV. TOTAL DEL PUERTO	27,802,646	28,974,383	4.2 %	1,171,738

SCT

SECRETARÍA DE COMUNICACIONES
Y TRANSPORTES



IV. Gráficas.

enero-diciembre 2018

MOVIMIENTO POR TIPO DE CARGA
COMPARATIVO 2017-2018
PERIODO: Enero-diciembre de 2018

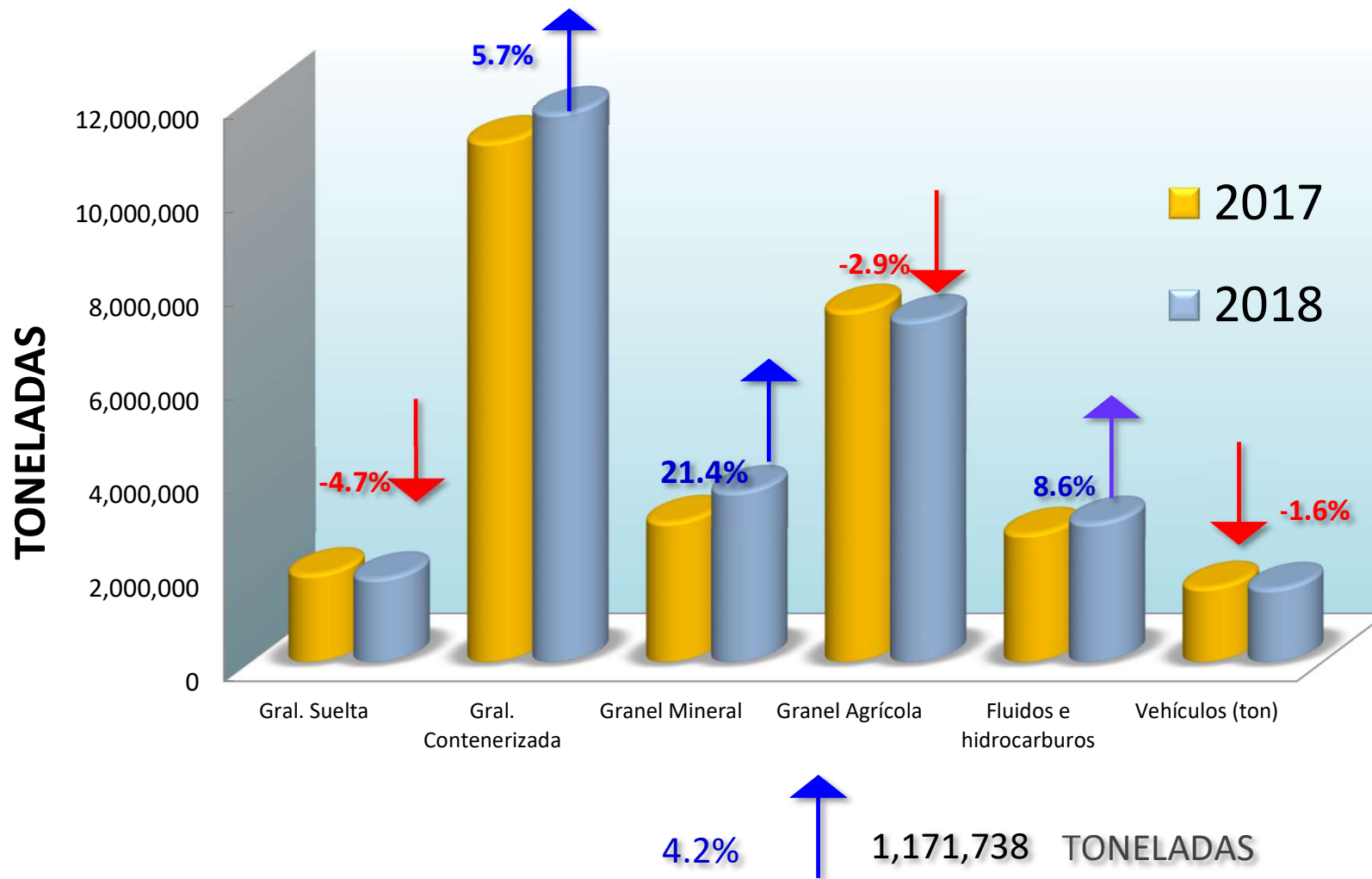

BUQUES Y TONELAJES MANEJADOS POR EMPRESA CESIONARIA Y/O TERMINAL

PERIODO: Enero-diciembre de 2018

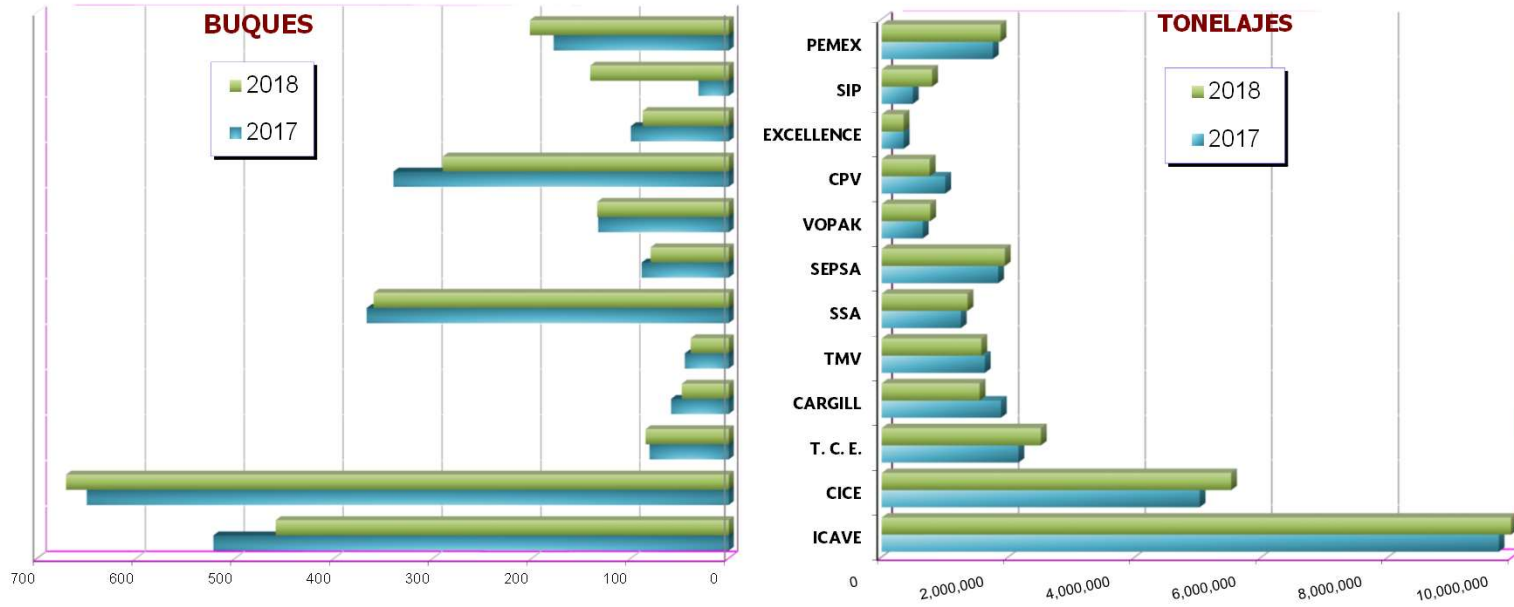

EMPRESA	BUQUES	BUQUES_	%	TONELADAS	TONELADAS_	%
	2017	2018		2017	2018	
ICAVE	522	459	-12.1%	9,778,160	9,980,116	2.1%
CICE	650	671	3.2%	5,021,573	5,518,740	9.9%
T. C. E.	81	85	4.9%	2,158,660	2,513,810	16.5%
CARGILL	59	48	-18.6%	1,882,013	1,545,852	-17.9%
TMV	45	39	-13.3%	1,627,755	1,573,893	-3.3%
SSA	367	360	-1.9%	1,249,477	1,355,975	8.5%
SEPSA	89	80	-10.1%	1,839,133	1,944,901	5.8%
VOPAK	133	134	0.8%	649,137	766,030	18.0%
CPV	340	290	-14.7%	1,003,063	757,420	-24.5%
EXCELLENCE	100	88	-12.0%	347,213	345,659	-0.4%
SIP	31	141	354.8%	491,255	795,597	62.0%
PEMEX	178	202	13.5%	1,755,206	1,876,390	6.9%
Restar Buques operados por 2 o mas	(521)	(617)				
TOTAL***	2,074	1,980	-4.5%	27,802,646	28,974,383	4.2%

% DE OCUPACION DE MUELLES COMPARATIVO 2017-2018 PERIODO: Enero-diciembre de 2018

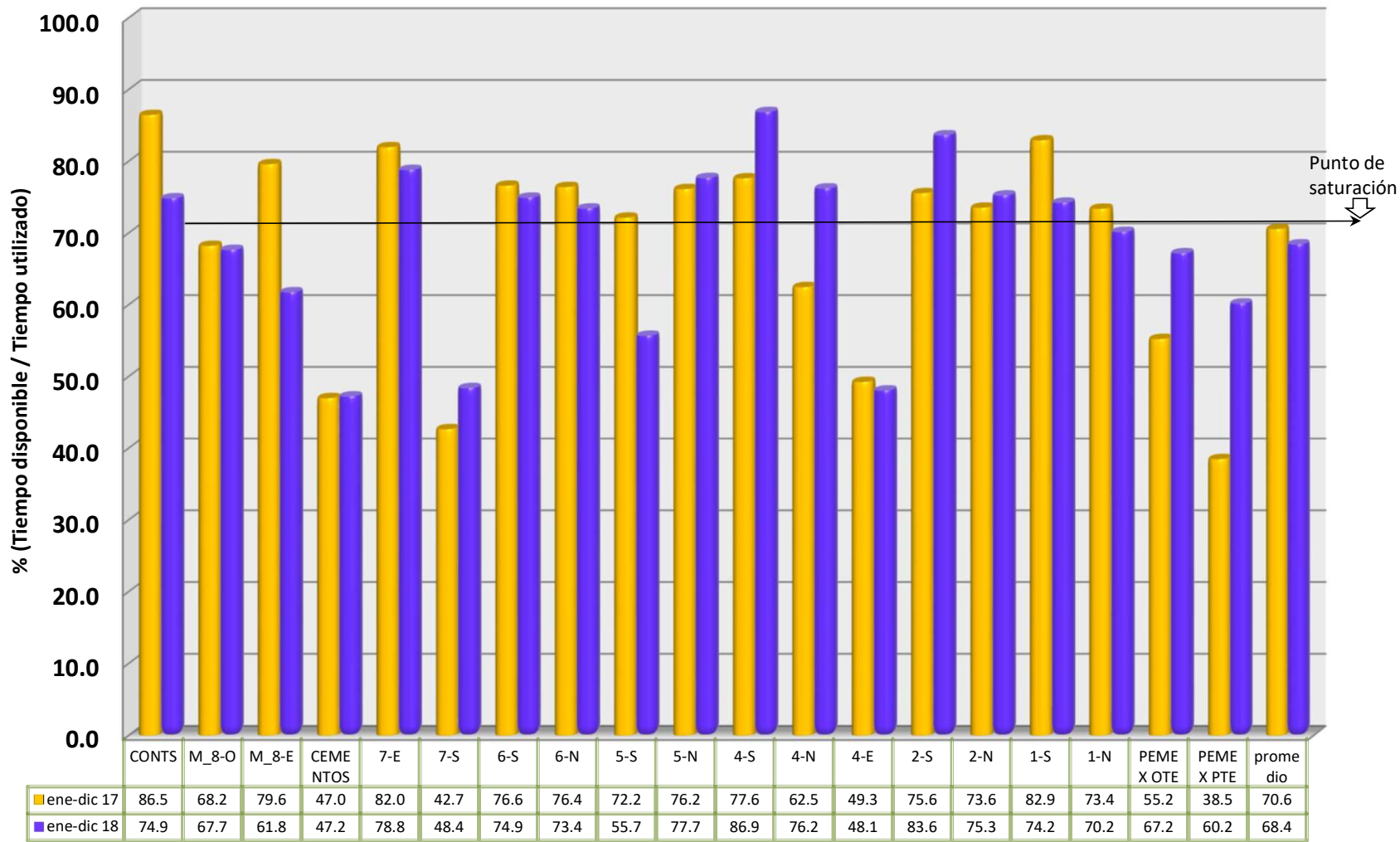

TIEMPOS DE ESPERA DE BUQUES EN ZONA DE FONDEO

PERIODO: Enero-diciembre de 2018

TOTAL DE HORAS-BUQUE EN FONDEO = 33,320

Buques con registro de fondeo = 530

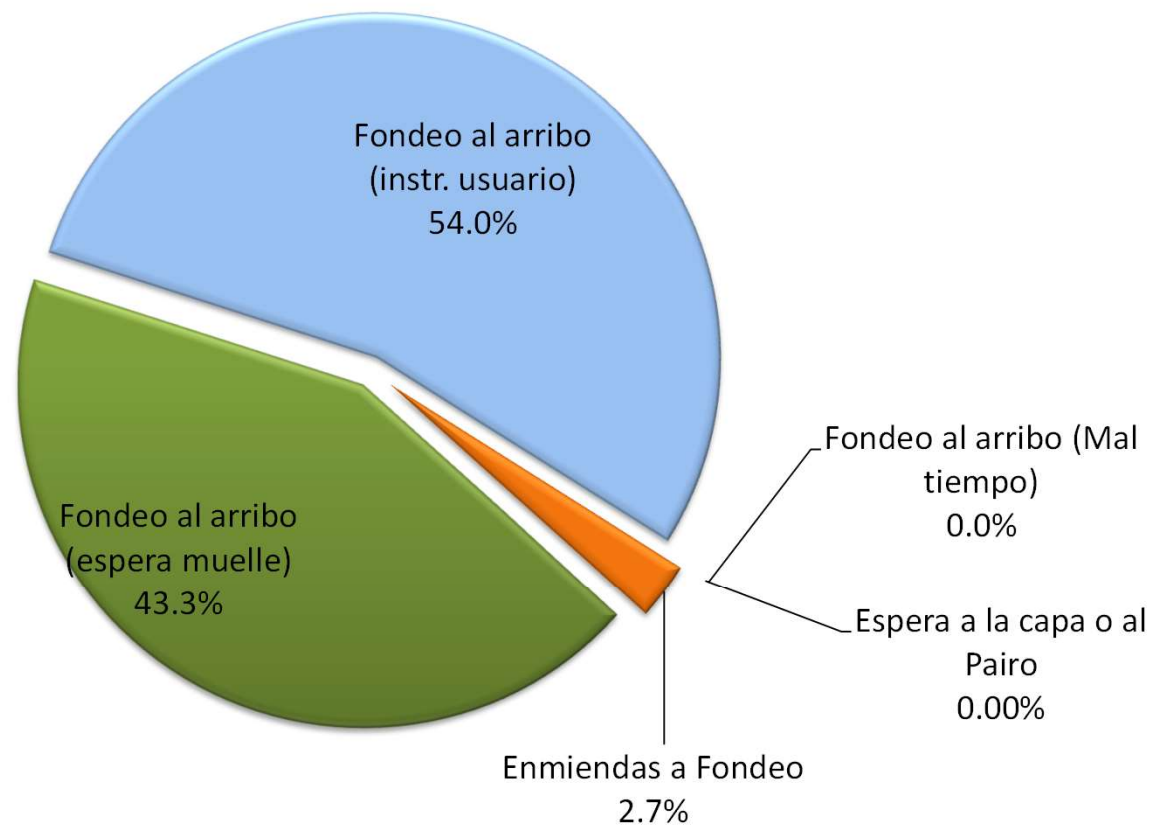



DISTRIBUCIÓN DEL TIEMPO TOTAL DE BUQUES EN PUERTO

PERIODO: ENERO-diciembre de 2018

HORAS-BUQUE EN PUERTO TOTALES = 197,376

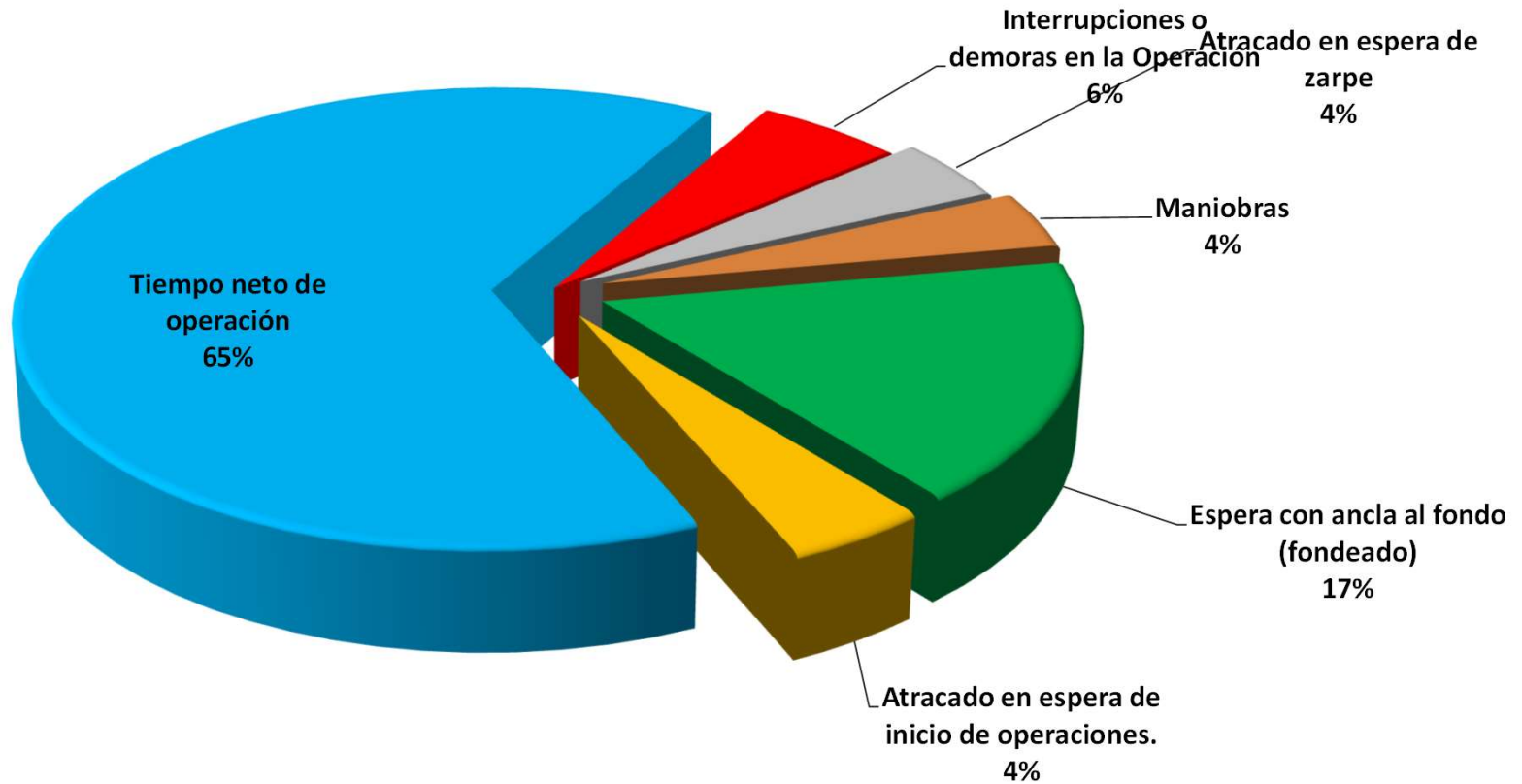

* INCLUYE SALIDAS A FONDEO, CON O SIN REGRESO A MUELLE.

SCT

SECRETARÍA DE COMUNICACIONES
Y TRANSPORTES



V. Servicios de remolque, fondeo y relación de buques atendidos en el mes.

enero-diciembre 2018

SERVICIOS DE REMOLCADORES

PERIODO: ENERO - DICIEMBRE DE 2018

EMPRESA DE REMOLQUE	REMOLCADOR	SERVICIOS A BUQUES EN MANIOBRAS DE			SERVICIOS ESPECIALES	FALSOS SERVICIOS	TOTALES
		ATRAQUE	MOVIMIENTO O ENMIENDA	DESATRAQUE			
REMOLQUE Y LANHAJE DEL PUERTO, S.A DE C.V.		1,955	231	1,973	0	0	4,159
	<u>CON REMOLCADORES PROPIOS</u>						
	DON CARLOS	58	30	120	0	0	208
	TOMY	845	80	825	0	0	1,750
	JESUS	818	82	804	0	0	1,704
	<u>CON REMOLCADORES RENTADOS:</u>						
	SAAM TACUATE	131	21	130	0	0	282
	SAAM AZTECA	103	18	94	0	0	215
SAAM REMOLQUES, S.A. DE C.V.		2,206	103	2,217	7	7	4,540
	<u>CON REMOLCADORES PROPIOS:</u>						
	SAAM TACUATE	845	36	870	2	3	1,756
	SAAM AZTECA	473	17	485	2	2	979
	<u>CON REMOLCADORES RENTADOS:</u>						
	DON CARLOS	26	2	32	0	0	60
	TOMY	215	16	203	2	0	436
	JESUS	211	14	166	1	0	392
TOTAL POR REMOLCADOR		4,161	334	4,190	7	7	8,699
(1)	DON CARLOS	84	32	152	0	0	268
(1)	TOMMY	1,060	96	1,028	2	0	2,186
(1)	JESUS	1,029	96	970	1	0	2,096
(2)	SAAM TACUATE	976	57	1,000	2	3	2,038
(2)	SAAM AZTECA	576	35	579	2	2	1,194

(1) REMOLCADORES DE LA EMPRESA REMOLQUE Y LANHAJE DEL PUERTO, S.A. DE C.V.

(2) REMOLCADORES DE LA EMPRESA SAAM REMOLQUES, S.A. DE C.V.

**FONDEO DE BUQUES (registrado)
POR TIPO DE CARGA
PERIODO: ENERO - DICIEMBRE DE 2018**

CAUSA TIPO DE CARGA	MAL TIEMPO		OCUP. DE MUELLE		INSTR. DEL USUARIO		ESPERA MAREA ALTA		TOTAL	
	BUQUES	HR-BUQUE	BUQUES	HR-BUQUE	BUQUES	HR-BUQUE	BUQUES	HR-BUQUE	BUQUES	HR-BUQUE
Carga general.			39	2,306.1	60	2,510.6			99	4,816.7
Granel mineral pesado (chatarra, arrabio, pet-coke, etc.)			15	560.9	20	603.3			35	1,164.2
Granel mineral ligero (fertilizantes)			8	483.8	10	302.9			18	786.7
Granel agrícola en instalacion especializada de CARGILL			2	217.0	20	2,229.1			22	2,446.0
Granel agrícola en instalacion especializada de TMV			4	635.3	9	679.8			13	1,315.1
Granel agrícola en instalacion especializada de TCE			17	2,587.3	8	1,262.9			25	3,850.1
Granel agrícola en muelle convencional			9	1,142.7	24	1,730.7			33	2,873.4
Fluidos			25	905.7	10	372.2			35	1,277.9
Contenedores en term. Especializada			38	1,549.7	21	1,050.4			59	2,600.0
Contenedores en term. Multiusos			11	336.7	19	1,425.9			30	1,762.6
Vehículos			47	3,002.0	46	3,172.6			93	6,174.6
Combustibles			13	690.0	55	2,657.8			68	3,347.8
TOTAL			228	14,417.1	302	17,998.0			530	32,415.1

RELACION DE BUQUES OPERADOS

Durante el mes de diciembre-2018

No.	REG	BUQUE	PAIS BANDERA	ESLORA (M)	TRB	MUELLE	FECHA ARRIBO	TIPO DE CARGA	CARGA (Tons)	Vehiculos (Unid)	Contenedores (TEUS)	ESTADIA (Hrs.)	AG. CONSIG.	LIN. NAV.	No. de viaje en el año
1	1982	AEGIALI	LIBERIA	281	66,573	CONT SUR	16-dic-18	CONTENEDORES ESPECIALIZADA	21,400	0	2,582	17.07	HAPAG-LLOYD MEXICO S.A. DE C.V.	HLC	8
2	1945	ALLEGORIA	PORTUGAL	276	66,280	CONT SUR	11-dic-18	CONTENEDORES ESPECIALIZADA	16,842	0	1,611	14.42	HAPAG-LLOYD MEXICO S.A. DE C.V.	HLC	6
3	2035	ALLIANCE ST. LOUIS	AMERICANA	200	57,280	6 S	26-dic-18	AUTOMOVILES	2,776	2,218	0	29.02	ALTAMARITMA, S.A. DE C.V.	N.D.	4
4	1933	AMURBORG	HOLANDA	143	11,885	4 NP	09-dic-18	CARGA GENERAL	7,887	0	5	62.45	MEMARINE AGENCIA, S.A. DE C.V.	N.D.	1
5	1987	AN YUAN	HONG KONG	190	30,963	5 N	17-dic-18	GRANEL AGRICOLA CONVENCION	44,922	0	0	289.83	MERTUS DE MEXICO, S.A. DE C.V.	N.D.	3
6	1963	APOLLON HIGHWAY	PANAMA	200	76,299	6 N	13-dic-18	AUTOMOVILES	8,887	5,391	0	66.38	ROJAL VELA Y ASOCIADOS, S.A. DE C.V.	N.D.	2
7	1920	ARCTIC PEARL	BAHAMAS	200	28,805	6 N	05-dic-18	GRANEL MINERAL	32,291	0	0	240.25	MEXSHIPPING AGENCIA, S.A. DE C.V.	N.D.	1
8	1962	ARDMORE ENDEAVOUR	ISLAS MARSHALL	183	29,940	PEMEX PTE	13-dic-18	COMBUSTIBLE (FLUIDO)	2,326	0	0	25.35	AGENCIA MARITIMA MARINA, S.A. DE C.V.	N.D.	1
9	2041	ARSOS	CHIPRE	166	15,375	7 S	27-dic-18	CONTENEDORES CONVENCIONA	8,677	0	670	11.10	REPRESENTACIONES MARITIMAS, SA. DE CV.	N.D.	2
10	1889	ATLANTIC EAGLE	HONG KONG	183	29,266	PEMEX PTE	28-nov-18	COMBUSTIBLE (FLUIDO)	4,047	0	0	30.13	MERTUS HOLDINGS, S.A. DE C.V.	N.D.	1
11	1937	ATLANTIC ENSENADA	SINGAPUR	190	30,822	8 OESTE	10-dic-18	GRANEL AGRICOLA ESPECIALIZAD	44,329	0	0	183.23	PAVIER, S.A. DE C.V.	N.D.	8
12	2054	ATLANTIC MEXICO	SINGAPUR	190	33,010	8 OESTE	30-dic-18	GRANEL AGRICOLA ESPECIALIZAD	44,328	0	0	181.43	PAVIER, S.A. DE C.V.	0.00	1
13	2016	ATLANTIC STAR	ISLAS MARSHALL	180	22,668	1 N	23-dic-18	CARGA GENERAL	3,477	0	0	16.80	REPRESENTACIONES MARITIMAS, SA. DE CV.	N.D.	1
14	2040	BAHRI TABUK	ARABIA SAUDITA	225	50,714	6 N	26-dic-18	CARGA GENERAL	500	0	0	6.92	REPRESENTACIONES MARITIMAS, SA. DE CV.	N.D.	2
15	2023	BALSA 87	PANAMA	106	5,698	4 E	23-dic-18	GRANEL MINERAL	4,781	0	0	104.42	NAVICOPIAS DE RL. DE CV.	N.D.	1
16	1899	BBC FORTUNE	ANTIGUA Y BARBUDA	139	9,611	1 S	30-nov-18	CARGA GENERAL	6,753	0	0	238.92	CHAMRITMA, S.A. DE C.V.	N.D.	1
17	1867	BBC ORION	ANTIGUA Y BARBUDA	120	7,223	6 SR	25-nov-18	CARGA GENERAL	2,643	0	0	160.17	CHAMRITMA, S.A. DE C.V.	N.D.	2
18	1874	BBC ROMANIA	GIBRALTAR	99	3,198	6 SP	26-nov-18	CARGA GENERAL	3,719	0	0	132.77	CHAMRITMA, S.A. DE C.V.	BBC LINE	8
19	1885	BERGE ASAHIDAKE	ISLE OF MAN	180	21,530	8 ESTE	27-nov-18	GRANEL AGRICOLA ESPECIALIZAD	31,080	0	0	120.05	COMINSTRADORA MARITIMA TMM SA DE CV	N.D.	1
20	2018	BRUSSELS	PORTUGAL	279	66,278	CONT SUR	23-dic-18	CONTENEDORES ESPECIALIZADA	16,323	0	1,413	12.08	HAPAG-LLOYD MEXICO S.A. DE C.V.	HLC	7
21	1883	BULK ATACAMA	PANAMA	200	34,801	5 N	27-nov-18	GRANEL AGRICOLA CONVENCION	48,726	0	0	203.20	MERTUS DE MEXICO, S.A. DE C.V.	N.D.	1
22	2029	BUXLINK	LIBERIA	207	25,375	CONT SUR	25-dic-18	CONTENEDORES ESPECIALIZADA	19,215	0	1,538	15.37	HAPAG-LLOYD MEXICO S.A. DE C.V.	HSD	10
23	1953	BW PETREL	SINGAPUR	183	29,751	PEMEX OTE	12-dic-18	COMBUSTIBLE (FLUIDO)	13,350	0	0	86.73	NAVICOPIAS DE RL. DE CV.	N.D.	1
24	1930	CAPE DAWSON	ISLAS MARSHALL	122	8,278	CEM	08-dic-18	LIQUIDOS	10,723	0	0	62.20	REPRESENTACIONES MARITIMAS, SA. DE CV.	N.D.	2
25	2013	CAPE DAWSON	ISLAS MARSHALL	122	8,278	CEM	22-dic-18	LIQUIDOS	10,781	0	0	33.55	REPRESENTACIONES MARITIMAS, SA. DE CV.	N.D.	3
26	1967	CARIBE ILSE	LIBERIA	117	7,687	CEM	14-dic-18	LIQUIDOS	6,627	0	0	23.40	NAOS MARITMA, S.A. DE C.V.	N.D.	4
27	1876	CARIBE ROSA	LIBERIA	118	6,522	CEM	26-nov-18	LIQUIDOS	7,620	0	0	35.72	NAOS MARITMA, S.A. DE C.V.	N.D.	16
28	1974	CAROLUS MAGNUS	BARBADOS	164	12,776	7 E	15-dic-18	LIQUIDOS	3,092	0	0	22.25	ALTAMARITMA, S.A. DE C.V.	N.D.	1
29	1921	CENTURY DREAM	PANAMA	137	10,186	4 NP	06-dic-18	GRANEL AGRICOLA CONVENCION	15,536	0	0	305.67	ALFA MARITIME SERVICES, S.A. DE C.V.	N.D.	3
30	1997	CENTURY VENUS	PANAMA	137	9,992	4 SP	19-dic-18	CARGA GENERAL	4,787	0	0	77.85	ROJAL VELA Y ASOCIADOS, S.A. DE C.V.	N.D.	1
31	1905	CHACABUCO	LIBERIA	276	66,280	CONT SUR	01-dic-18	CONTENEDORES ESPECIALIZADA	19,688	0	2,422	18.25	HAPAG-LLOYD MEXICO S.A. DE C.V.	LIBRA	7
32	1911	CHEMICAL ATLANTIK	TURQUIA	145	9,035	CEM	03-dic-18	LIQUIDOS	1,862	0	0	23.50	COMINSTRADORA MARITIMA TMM SA DE CV	N.D.	4
33	1957	CHEMICAL ATLANTIK	TURQUIA	145	9,035	CEM	13-dic-18	LIQUIDOS	1,219	0	0	19.53	COMINSTRADORA MARITIMA TMM SA DE CV	N.D.	5
34	2014	CLIPPER TARGET	ISLAS MARSHALL	179	19,918	2 S	23-dic-18	GRANEL MINERAL	9,046	0	0	113.45	TWIN MARINE DE MEXICO, S.A. DE C.V.	N.D.	2
35	2033	CMA CGM ALCAZAR	PANAMA	294	54,778	CONT NORTE	25-dic-18	CONTENEDORES ESPECIALIZADA	17,296	0	2,063	19.58	ALTAMARITMA, S.A. DE C.V.	CMA	5
36	1909	CMA CGM CHATEAU D'IF	CYPRUS	294	54,778	CONT SUR	03-dic-18	CONTENEDORES ESPECIALIZADA	14,359	0	2,026	13.30	ALTAMARITMA, S.A. DE C.V.	N.D.	5
37	1978	CMA CGM FLORIDA	REINO UNIDO DE LA GRAN	294	54,309	CONT NORTE	16-dic-18	CONTENEDORES ESPECIALIZADA	20,690	0	1,940	14.73	ALTAMARITMA, S.A. DE C.V.	CMA	6
38	1956	CMA CGM TARPON	REINO UNIDO DE LA GRAN	294	54,309	CONT SUR	12-dic-18	CONTENEDORES ESPECIALIZADA	15,580	0	1,797	13.47	ALTAMARITMA, S.A. DE C.V.	CMA	6
39	1913	CONTSHIP RAY	LIBERIA	148	9,957	7 S	03-dic-18	CONTENEDORES CONVENCIONA	2,250	0	356	10.90	BEAMARITMA, S.A. DE C.V.	N.D.	4
40	2015	CONTSHIP RAY	LIBERIA	148	9,957	7 S	23-dic-18	CONTENEDORES CONVENCIONA	1,545	0	500	12.62	BEAMARITMA, S.A. DE C.V.	N.D.	5
41	1897	CRYSTAL ACE	ISLAS MARSHALL	200	60,131	7 E	30-nov-18	AUTOMOVILES	2,513	1,427	0	21.87	REPRESENTACIONES MARITIMAS, SA. DE CV.	N.D.	2
42	1983	DAYDREAM BELIEVER	ISLAS MARSHALL	178	22,863	1 S	17-dic-18	GRANEL MINERAL	20,197	0	0	76.60	TWIN MARINE DE MEXICO, S.A. DE C.V.	N.D.	1
43	1955	DELHI HIGHWAY	PANAMA	200	58,997	7 E	12-dic-18	AUTOMOVILES	8,311	4,793	0	50.88	MERTUS DE MEXICO, S.A. DE C.V.	XXX	5
44	1926	DIAMOND HIGHWAY	PANAMA	200	60,175	7 E	07-dic-18	AUTOMOVILES	7,299	4,307	0	39.98	ROJAL VELA Y ASOCIADOS, S.A. DE C.V.	N.D.	6
45	1898	E.R. CANADA	LIBERIA	277	65,792	CONT NORTE	30-nov-18	CONTENEDORES ESPECIALIZADA	22,234	0	2,395	25.77	MERTUS HOLDINGS, S.A. DE C.V.	ONE	6
46	2055	E.R. LONDON	LIBERIA	277	66,289	CONT SUR	30-dic-18	CONTENEDORES ESPECIALIZADA	20,657	0	2,030	19.32	HAPAG-LLOYD MEXICO S.A. DE C.V.	HLC	6
47	1976	E.R. SEOUL	LIBERIA	277	66,289	CONT SUR	15-dic-18	CONTENEDORES ESPECIALIZADA	20,624	0	2,158	15.85	HAPAG-LLOYD MEXICO S.A. DE C.V.	HLC	7
48	1993	EAGLE EXPRESS	PANAMA	180	28,051	PEMEX PTE	18-dic-18	COMBUSTIBLE (FLUIDO)	10,105	0	0	29.38	REPRESENTACIONES MARITIMAS, SA. DE CV.	N.D.	1
49	2001	EXPRESS FRANCE	MALTA	223	35,595	7 S	20-dic-18	CONTENEDORES CONVENCIONA	13,907	0	889	21.27	ALTAMARITMA, S.A. DE C.V.	N.D.	5
50	1928	FALCON BAY	ISLE OF MAN	180	25,598	1 N	07-dic-18	GRANEL MINERAL	12,702	0	0	129.68	TWIN MARINE DE MEXICO, S.A. DE C.V.	N.D.	1
51	1961	FEDERAL DEE	ISLAS MARSHALL	200	20,763	6 S	13-dic-18	GRANEL MINERAL	26,950	0	0	54.58	MEXSHIPPING AGENCIA, S.A. DE C.V.	N.D.	1
52	1986	FEDERAL SEVERN	ISLAS MARSHALL	190	24,196	8 ESTE	17-dic-18	GRANEL AGRICOLA ESPECIALIZAD	35,045	0	0	113.37	REPRESENTACIONES MARITIMAS, SA. DE CV.	N.D.	1
53	1868	FENGTIEN	SINGAPUR	180	24,785	4 SP	25-nov-18	GRANEL AGRICOLA CONVENCION	36,420	0	0	231.27	ALFA MARITIME SERVICES, S.A. DE C.V.	N.D.	1
54	1958	FENGTIEN	SINGAPUR	180	24,785	7 S	13-dic-18	GRANEL MINERAL	36,174	0	0	100.10	GLOBAL SHIPPING SERVICES, S.A. DE C.V.	N.D.	2
55	2056	FPMC 27	LIBERIA	183	29,744	7 E	30-dic-18	LIQUIDOS	3,002	0	0	16.95	REGCONSRAMON GUZMAN VERTIA, S.A. DE C.V.	N.D.	1
56	1890	FRIEDA	ANTIGUA Y BARBUDA	138	9,618	1 N	28-nov-18	CARGA GENERAL	5,240	0	0	206.83	CEVERTAL, S.A. DE C.V.	N.D.	1
57	1948	GALANI	MALTA	177	18,480	7 S	11-dic-18	CONTENEDORES CONVENCIONA	8,013	0	828	20.43	BEAMARITMA, S.A. DE C.V.	CMA-CGM	7
58	2045	GALVESTON HIGHWAY	PANAMA	200	59,525	6 N	28-dic-18	AUTOMOVILES	4,102	2,749	0	69.47	ROJAL VELA Y ASOCIADOS, S.A. DE C.V.	N.D.	2
59	2008	GENOA	LIBERIA	279	66,292	CONT NORTE	21-dic-18	CONTENEDORES ESPECIALIZADA	22,637	0	3,184	27.18	HAPAG-LLOYD MEXICO S.A. DE C.V.	HLC	8
60	1969	GENTLE LEADER	BAHAMAS	200	57,692	1 N	14-dic-18	AUTOMOVILES	4,467	3,032	0	41.35	MERTUS DE MEXICO, S.A. DE C.V.	N.D.	1
61	1971	GLOVIS STELLA	ISLAS MARSHALL	200	65,697	1 N	15-dic-18	AUTOMOVILES	4,419	2,897	0	47.53	ALTAMARITMA, S.A. DE C.V.	N.D.	1
62	1973	GOODWOOD	LIBERIA	200	59,516	7 E	15-dic-18	AUTOMOVILES	8,638	4,922	0	51.95	MERTUS DE MEXICO, S.A. DE C.V.	N.D.	8
63	1908	HAPPY ROVER	PAISES BAJOS	138	10,990	6 SR	02-dic-18	CARGA GENERAL	2,573	0	108	125.03	ROJAL VELA Y ASOCIADOS, S.A. DE C.V.	N.D.	1
64	1984	HOEGH ASIA	NORUEGA	229	68,060	6 N	17-dic-18	AUTOMOVILES	4,073	2,999	0	34.88	ALTAMARITMA, S.A. DE C.V.	N.D.	2
65	2009	HOEGH BANGKOK	NORUEGA	200	55,775	7 E	22-dic-18	AUTOMOVILES	9,052	5,107	0	53.80	MERTUS DE MEXICO, S.A. DE C.V.	N.D.	8
66	1951	HOEGH BEIJING	NORUEGA	183	47,232	2 N	11-dic-18	AUTOMOVILES	1,245	718	0	20.03	ALTAMARITMA, S.A. DE C.V.	N.D.	5
67	1929	HOEGH BRASLIA	PANAMA	180	51,731	2 N	08-dic-18	AUTOMOVILES	3,813	2,373	0	71.80	ALTAMARITMA, S.A. DE C.V.	N.D.	2
68	2039	HOEGH CHIBA	NORUEGA	199	59,705	6 N	26-dic-18	AUTOMOVILES	1,545	470	0	20.57	ALTAMARITMA, S.A. DE C.V.	N.D.	1
69	1914	HOLLUM	PORTUGAL	116	5,344	4 SP	04-dic-18	CARGA GENERAL	4,085	0	0	173.13	CHAMRITMA, S.A. DE C.V.	N.D.	1
70	1903	HOUSTON PEARL	BAHAMAS	178	23,054	6 N	01-dic-18	GRANEL MINERAL	32,712	0	0	134.95	MEXSHIPPING AGENCIA, S.A. DE C.V.	N.D.	2
71	2020	INDUSTRIAL COURAGE	ISLAS MARSHALL	100	7,498	4 E	23-dic-18	CARGA GENERAL	237	0	0	22.83	REPRESENTACIONES MARITIMAS, SA. DE CV.	N.D.	2
72	2019	INFINITY K	ISLAS MARSHALL	169	17,018	4 SP	23-dic-18	GRANEL MINERAL	25,462	0	0	169.13	TWIN MARINE DE MEXICO, S.A. DE C.V.	N.D.	1

RELACION DE BUQUES OPERADOS

Durante el mes de diciembre-2018

No.	REG	BUQUE	PAIS BANDERA	ESLORA (M)	TRB	MUELLE	FECHA ARRIBO	TIPO DE CARGA	CARGA (Tons)	Vehiculos (Unid)	Contenedores (TEUS)	ESTADIA (Hrs.)	AG. CONSIG.	LIN. NAV.	No. de viaje en el año
73	1919	INTERLINK PRIORITY	ISLAS MARSHALL	180	25,546	2 S	05-dic-18	GRANEL AGRICOLA CONVENCION	36,342	0	0	322.57	TWIN MARINE DE MEXICO, S.A. DE C.V.	N.D.	2
74	1943	IRYDA	CYPRUS	200	21,387	4 SP	10-dic-18	GRANEL AGRICOLA CONVENCION	22,118	0	0	211.37	MERTUS DE MEXICO, S.A. DE C.V.	N.D.	1
75	2005	JANET C	BRITANICA	138	9,530	2 S	21-dic-18	CARGA GENERAL	5,143	0	0	52.83	CH MARITIME, S.A. DE C.V.	N.D.	1
76	1994	JPO SCORPIUS	LIBERIA	210	27,100	CONT SUR	18-dic-18	CONTENEDORES ESPECIALIZADA	5,234	0	478	9.65	HAPAG-LLOYD MEXICO S.A. DE C.V.	HLC	10
77	2003	KEA	LIBERIA	270	71,112	CONT NORTE	21-dic-18	CONTENEDORES ESPECIALIZADA	30,000	0	2,710	20.00	HAPAG-LLOYD MEXICO S.A. DE C.V.	HLC	3
78	1910	KIMOLOS	GRECIA	183	29,663	PEMEX OTE	03-dic-18	COMBUSTIBLE (FLUIDO)	3,503	0	0	18.42	REPRESENTACIONES MARIINAS, SA. DE CV.	N.D.	2
79	1979	LAKE KIVU	LIBERIA	183	46,800	7 E	16-dic-18	AUTOMOVILES	5,533	3,239	0	75.05	MERTUS DE MEXICO, S.A. DE C.V.	N.D.	1
80	1968	LETAVIA	LIBERIA	220	35,881	6 N	14-dic-18	CONTENEDORES CONVENCIONA	16,724	0	1,294	25.65	ALTA MARITIMA, S.A. DE C.V.	N.D.	5
81	2007	MAAS CONFIDENCE	PORTUGAL	180	21,502	1 S	22-dic-18	GRANEL MINERAL	19,898	0	0	139.15	TWIN MARINE DE MEXICO, S.A. DE C.V.	N.D.	1
82	1964	MADHA SILVER	ISLAS MARSHALL	183	29,354	PEMEX PTE	14-dic-18	COMBUSTIBLE (FLUIDO)	7,946	0	0	23.63	AGENCIA MARIITMA MARINA S.A. DE C.V.	N.D.	3
83	1985	MAERSK GIRONDE	DINAMARCA	292	50,757	CONT SUR	17-dic-18	CONTENEDORES ESPECIALIZADA	25,756	0	3,351	19.52	HAMBURG SUD MEXICO, S.A. DE C.V.	MSK	3
84	1918	MAGIC STRIKER	BAHAMAS	190	33,044	4 SP	05-dic-18	GRANEL AGRICOLA CONVENCION	36,063	0	0	202.23	MEXSHIPPING AGENCIA, S.A. DE C.V.	N.D.	2
85	1924	MALLECO	PORTUGAL	305	75,752	CONT SUR	07-dic-18	CONTENEDORES ESPECIALIZADA	25,465	0	2,442	14.82	HAPAG-LLOYD MEXICO S.A. DE C.V.	HLC	3
86	2017	MANIZALES	PANAMA	119	4,951	4 SR	23-dic-18	GRANEL MINERAL	5,315	0	0	104.50	TWIN MARINE DE MEXICO, S.A. DE C.V.	N.D.	1
87	1995	MAPLE FORTUNE	HONG KONG	180	20,867	6 S	19-dic-18	GRANEL AGRICOLA CONVENCION	25,551	0	0	121.02	MEXSHIPPING AGENCIA, S.A. DE C.V.	N.D.	1
88	2046	MARGUERITE ACE	PANAMA	200	60,067	6 S	28-dic-18	AUTOMOVILES	3,194	2,050	0	23.62	REPRESENTACIONES MARIINAS, SA. DE CV.	N.D.	2
89	1992	MEDI PORTLAND	PANAMA	200	34,808	8 OESTE	18-dic-18	GRANEL AGRICOLA ESPECIALIZAD	49,874	0	0	215.92	PIOVER, S.A. DE C.V.	N.D.	1
90	1946	MINERVA	SINGAPUR	189	27,279	CONT NORTE	11-dic-18	CONTENEDORES ESPECIALIZADA	8,131	0	698	14.10	HAPAG-LLOYD MEXICO S.A. DE C.V.	HLC	1
91	1944	MOL GLIDE	HONG KONG	275	59,307	CONT SUR	11-dic-18	CONTENEDORES ESPECIALIZADA	31,477	0	3,899	23.13	MERTUS HOLDINGS, S.A. DE C.V.	MOL	6
92	1901	MOL GRATITUDE	HONG KONG	275	59,307	CONT NORTE	01-dic-18	CONTENEDORES ESPECIALIZADA	24,529	0	3,745	38.58	MERTUS HOLDINGS, S.A. DE C.V.	ONE	6
93	1960	MONTE OLIVIA	SINGAPUR	272	69,132	CONT SUR	13-dic-18	CONTENEDORES ESPECIALIZADA	23,641	0	2,160	33.07	HAMBURG SUD MEXICO, S.A. DE C.V.	HSD	7
94	2043	MONTE PASCOAL	SINGAPUR	272	69,132	CONT SUR	27-dic-18	CONTENEDORES ESPECIALIZADA	19,197	0	1,709	15.80	HAMBURG SUD MEXICO, S.A. DE C.V.	HSD	7
95	1990	MORNING CHERRY	PANAMA	200	59,525	7 E	18-dic-18	AUTOMOVILES	2,516	1,617	0	13.55	TRANSBARINE NAVIGATION DE MEXICO SA DE CV	N.D.	1
96	1947	MSC ANGELA	PANAMA	265	41,225	6 N	11-dic-18	CONTENEDORES CONVENCIONA	10,613	0	1,080	20.92	MEDITERRANEAN SHIPPING COMPANY MEXICO, S	N.D.	10
97	2036	MSC ANIELLO	PANAMA	260	40,631	6 N	26-dic-18	CONTENEDORES CONVENCIONA	5,691	0	834	16.23	MEDITERRANEAN SHIPPING COMPANY MEXICO, S	N.D.	5
98	1949	MSC CHARLESTON	ALEMANIA	325	89,954	CONT SUR	11-dic-18	CONTENEDORES ESPECIALIZADA	26,353	0	2,750	20.27	MEDITERRANEAN SHIPPING COMPANY MEXICO, S	MSC	6
99	1989	MSC DONATA	PANAMA	258	40,108	6 N	18-dic-18	CONTENEDORES CONVENCIONA	16,941	0	2,024	29.35	MEDITERRANEAN SHIPPING COMPANY MEXICO, S	N.D.	9
100	1980	MSC IMMACOLATA	PANAMA	199	59,835	1 N	16-dic-18	AUTOMOVILES	405	67	0	15.92	ALTA MARITIMA, S.A. DE C.V.	N.D.	1
101	2000	MSC LORETTA	PANAMA	304	73,819	CONT NORTE	20-dic-18	CONTENEDORES ESPECIALIZADA	24,515	0	1,795	19.23	MEDITERRANEAN SHIPPING COMPANY MEXICO, S	MSC	3
102	1922	MSC MICHAELA	PANAMA	304	73,819	CONT SUR	06-dic-18	CONTENEDORES ESPECIALIZADA	41,283	0	3,020	21.50	MEDITERRANEAN SHIPPING COMPANY MEXICO, S	MSC	5
103	1959	MSC RITA	PANAMA	325	89,954	CONT SUR	13-dic-18	CONTENEDORES ESPECIALIZADA	33,309	0	4,516	24.40	MEDITERRANEAN SHIPPING COMPANY MEXICO, S	MSC	5
104	1915	MSC TAMARA	PANAMA	265	41,225	6 N	04-dic-18	CONTENEDORES CONVENCIONA	7,753	0	981	23.57	MEDITERRANEAN SHIPPING COMPANY MEXICO, S	N.D.	4
105	1917	MSC VIGO	ALEMANIA	270	61,870	CONT SUR	05-dic-18	CONTENEDORES ESPECIALIZADA	21,579	0	2,548	18.37	MEDITERRANEAN SHIPPING COMPANY MEXICO, S	MSC	1
106	1879	NADJA	PORTUGAL	119	4,990	4 NP	27-nov-18	CARGA GENERAL	5,607	0	0	204.47	REPRESENTACIONES MARIINAS, SA. DE CV.	N.D.	17
107	1952	NAVE DORADO	PANAMA	180	28,799	PEMEX OTE	11-dic-18	COMBUSTIBLE (FLUIDO)	10,553	0	0	26.25	REPRESENTACIONES MARIINAS, SA. DE CV.	N.D.	1
108	1975	NING YUE HAI	HONG KONG	200	36,413	5 N	15-dic-18	GRANEL AGRICOLA CONVENCION	48,927	0	0	167.52	MERTUS DE MEXICO, S.A. DE C.V.	0.00	1
109	2030	NORDIC AQUA	PANAMA	142	9,418	CEM	25-dic-18	LIQUIDOS	7,229	0	0	41.50	REPRESENTACIONES MARIINAS, SA. DE CV.	N.D.	2
110	2053	O.M. BONITATIS	LIBERIA	161	15,636	7 S	30-dic-18	CONTENEDORES CONVENCIONA	3,343	0	931	19.63	SEAMARITMA, S.A. DE C.V.	N.D.	1
111	1991	ORCHID ACE	JAPON	200	59,262	1 N	18-dic-18	AUTOMOVILES	3,683	2,426	0	42.23	REPRESENTACIONES MARIINAS, SA. DE CV.	N.D.	2
112	1916	OTELLO	SUECIA	199	60,942	7 E	04-dic-18	AUTOMOVILES	1,280	522	0	11.67	TRANSBARINE NAVIGATION DE MEXICO SA DE CV	N.D.	7
113	2042	PALENA	LIBERIA	304	73,934	CONT SUR	27-dic-18	CONTENEDORES ESPECIALIZADA	18,095	0	1,587	11.50	HAPAG-LLOYD MEXICO S.A. DE C.V.	HLC	4
114	2048	POLAR ARGENTINA	MALTA	230	43,628	CONT SUR	28-dic-18	CONTENEDORES ESPECIALIZADA	26,508	0	2,563	19.82	IESUS CARRILLO RAMOS	MSK	6
115	2006	POLAR CHILE	LIBERIA	230	43,628	CONT SUR	21-dic-18	CONTENEDORES ESPECIALIZADA	23,121	0	2,453	24.80	HAMBURG SUD MEXICO, S.A. DE C.V.	MSK	6
116	1966	POLAR COSTA RICA	SINGAPUR	230	43,628	CONT NORTE	14-dic-18	CONTENEDORES ESPECIALIZADA	23,292	0	2,598	21.73	HAMBURG SUD MEXICO, S.A. DE C.V.	HSD	6
117	1900	POLAR MEXICO	SINGAPUR	230	43,628	CONT SUR	30-nov-18	CONTENEDORES ESPECIALIZADA	31,760	0	3,128	29.30	IESUS CARRILLO RAMOS	MSK	1
118	1925	POLAR PERU	LIBERIA	230	43,628	CONT SUR	07-dic-18	CONTENEDORES ESPECIALIZADA	22,147	0	2,408	21.70	HAMBURG SUD MEXICO, S.A. DE C.V.	MSK	4
119	1939	POLARIS ACE	PANAMA	188	46,346	1 N	10-dic-18	AUTOMOVILES	8,118	5,616	0	72.30	REPRESENTACIONES MARIINAS, SA. DE CV.	N.D.	4
120	2021	PROCYON LEADER	JAPON	180	53,645	6 S	23-dic-18	AUTOMOVILES	4,059	2,540	0	27.87	MERTUS DE MEXICO, S.A. DE C.V.	N.D.	5
121	1892	PTI SEXTANS	HONG KONG	183	30,068	PEMEX OTE	29-nov-18	COMBUSTIBLE (FLUIDO)	16,209	0	0	198.67	REPRESENTACIONES MARIINAS, SA. DE CV.	N.D.	1
122	1935	QJ XIAN LING	CHINA	180	22,494	2 N	09-dic-18	GRANEL AGRICOLA CONVENCION	10,085	0	0	87.92	REPRESENTACIONES MARIINAS, SA. DE CV.	N.D.	1
123	1837	QING YUN SHAN	HONG KONG	200	36,388	5 N	20-nov-18	GRANEL AGRICOLA CONVENCION	42,808	0	0	315.73	MERTUS HOLDINGS, S.A. DE C.V.	N.D.	1
124	1931	RIDGEBURY KATHERINE Z	ISLAS MARSHALL	183	29,905	PEMEX PTE	08-dic-18	COMBUSTIBLE (FLUIDO)	9,677	0	0	32.53	REPRESENTACIONES MARIINAS, SA. DE CV.	N.D.	3
125	1936	ROSINA TOPIC	LIBERIA	186	26,216	5 N	09-dic-18	GRANEL AGRICOLA CONVENCION	41,712	0	0	402.88	MERTUS DE MEXICO, S.A. DE C.V.	N.D.	1
126	1811	SALAMINA 1	PANAMA	119	4,951	1 S	16-nov-18	CARGA GENERAL	5,833	0	0	169.00	TRANSCONTINENTAL SHPPING S.A. DE C.V.	N.D.	1
127	1999	SBI PHOEBE	LIBERIA	200	36,336	6 S	19-dic-18	CARGA GENERAL	16,535	0	0	107.05	REPRESENTACIONES MARIINAS, SA. DE CV.	N.D.	2
128	1977	SCOT MUNCHEN	MALTA	117	5,145	CEM	16-dic-18	LIQUIDOS	1,999	0	0	13.00	REPRESENTACIONES MARIINAS, SA. DE CV.	N.D.	1
129	2002	SEALAND ILLINOIS	MALTA	304	74,583	CONT SUR	20-dic-18	CONTENEDORES ESPECIALIZADA	29,964	0	3,180	44.87	HAMBURG SUD MEXICO, S.A. DE C.V.	MSK	2
130	2037	SEALAND MICHIGAN	MALTA	304	74,583	CONT SUR	26-dic-18	CONTENEDORES ESPECIALIZADA	21,921	0	2,292	21.15	HAMBURG SUD MEXICO, S.A. DE C.V.	MSK	6
131	2032	SEAWAYS ANTIGMAR	ISLAS MARSHALL	183	30,018	PEMEX PTE	25-dic-18	COMBUSTIBLE (FLUIDO)	9,575	0	0	26.65	REPRESENTACIONES MARIINAS, SA. DE CV.	N.D.	1
132	1932	SIEM CICERO	LIBERIA	200	56,677	7 E	09-dic-18	AUTOMOVILES	14,337	5,554	0	64.00	MERTUS DE MEXICO, S.A. DE C.V.	N.D.	8
133	1981	SILVER ELEANOR	ISLAS MARSHALL	183	29,460	PEMEX OTE	16-dic-18	COMBUSTIBLE (FLUIDO)	13,768	0	0	132.22	NAVICO S. DE RL. DE CV.	N.D.	5
134	2011	SILVER LINDA	PANAMA	183	29,460	PEMEX OTE	22-dic-18	COMBUSTIBLE (FLUIDO)	6,962	0	0	25.75	AGENCIA MARIITMA MARINA S.A. DE C.V.	N.D.	2
135	1894	SM OSPREY	PANAMA	183	29,762	PEMEX PTE	29-nov-18	COMBUSTIBLE (FLUIDO)	12,857	0	0	44.37	AGENCIA MARIITMA MARINA S.A. DE C.V.	N.D.	1
136	1940	SM OSPREY	PANAMA	183	29,762	PEMEX OTE	10-dic-18	COMBUSTIBLE (FLUIDO)	10,904	0	0	28.27	AGENCIA MARIITMA MARINA S.A. DE C.V.	N.D.	2
137	1927	STAMFORD PIONEER	HONG KONG	180	20,954	6 S	07-dic-18	GRANEL MINERAL	25,610	0	0	200.57	TWIN MARINE DE MEXICO, S.A. DE C.V.	N.D.	1
138	2022	STAR ISFJORD	NORUEGA	198	32,628	7 S	23-dic-18	CARGA GENERAL	6,681	0	0	65.70	AGENCIA CONSIGNATARIA DEL GOLFO, S.A. DE C.V.	N.D.	5
139	1907	STAR ISTIND	NORUEGA	198	32,628	7 S	02-dic-18	CARGA GENERAL	11,812	0	0	116.77	AGENCIA CONSIGNATARIA DEL GOLFO, S.A. DE C.V.	N.D.	4
140	1998	STOLT AGUILA	ISLAS CAIMAN	124	7,603	CEM	19-dic-18	LIQUIDOS	3,060	0	0	19.05	AGENCIA CONSIGNATARIA DEL GOLFO, S.A. DE C.V.	N.D.	6
141	1904	STOLT CAPABILITY	LIBERIA	177	24,625	7 E	01-dic-18	LIQUIDOS	1,982	0	0	21.30	AGENCIA CONSIGNATARIA DEL GOLFO, S.A. DE C.V.	N.D.	1
142	1988	STOLT FLAMENCO	ISLAS CAIMAN	124	7,603	CEM	17-dic-18	LIQUIDOS	6,618	0	0	30.70	AGENCIA CONSIGNATARIA DEL GOLFO, S.A. DE C.V.	N.D.	6
143	1942	SUOMIGRACHT	HOLANDA	185	18,321	7 S	10-dic-18	CARGA GENERAL	99	0	0	5.08	CEVERTAM, S.A. DE C.V.	N.D.	1
144	2026	SUZUKA EXPRESS	PANAMA	180	43,810	6 N	24-dic-18	AUTOMOVILES	5,358	3,065	0	27.55	ALTA MARITIMA, S.A. DE C.V.	N.D.	10

RELACION DE BUQUES OPERADOS

Durante el mes de diciembre-2018

No.	REG	BUQUE	PAIS BANDERA	ESLORA (M)	TRB	MUELLE	FECHA ARRIBO	TIPO DE CARGA	CARGA (Tons)	Vehiculos (Unid)	Contenedores (TEUS)	ESTADIA (Hrs.)	AG. CONSIG.	LIN. NAV.	No. de viaje en el año
145	1941	TALIA H	BARBADOS	140	9,938	4 SR	10-dic-18	CONTENEDORES CONVENCIONA	3,546	0	182	120.47	REPRESENTACIONES MARITIMAS, SA. DE CV.	N.D.	1
146	2031	TORM GARONNE	DINAMARCA	183	23,246	PEMEX OTE	25-dic-18	COMBUSTIBLE (FLUIDO)	3,249	0	0	151.13	AGENCIA MARITIMA MARIANA S.A. DE C.V.	N.D.	1
147	2012	TORM PLATTE	DINAMARCA	183	29,242	PEMEX PTE	22-dic-18	COMBUSTIBLE (FLUIDO)	4,908	0	0	42.00	NAVECO.PAS. DE RL. DE CV.	N.D.	2
148	2044	TORM VITA	SINGAPUR	183	30,128	PEMEX PTE	28-dic-18	COMBUSTIBLE (FLUIDO)	10,694	0	0	32.37	AGENCIA MARITIMA MARIANA S.A. DE C.V.	N.D.	1
149	2010	TORRENS	REINO UNIDO DE LA GRAN	200	61,321	1 N	22-dic-18	AUTOMOVILES	1,158	562	0	12.35	TRANSBARRE NAVIGATION DE MEXICO SA DE CV	N.D.	7
150	2050	TREASURE	LIBERIA	200	58,684	1 N	29-dic-18	AUTOMOVILES	6,381	3,650	0	70.42	ALTMARITMA, S.A. DE C.V.	N.D.	2
151	1972	TS GOLF	ISLAS MARSHALL	182	24,124	1 S	15-dic-18	GRANEL MINERAL	13,995	0	0	75.63	NAVECO.PAS. DE RL. DE CV.	N.D.	1
152	1906	UAL AFRICA	DUTCH	119	5,568	4 NP	02-dic-18	CARGA GENERAL	1,095	0	0	53.98	CH MARITIME, S.A. DE CV.	N.D.	1
153	2038	UAL COLOGNE	HOLANDA	127	5,925	4 NP	26-dic-18	CARGA GENERAL	814	0	0	40.62	CH MARITIME, S.A. DE CV.	N.D.	1
154	1970	UBC SANTA MARTA	CYPRUS	172	19,748	8 ESTE	14-dic-18	GRANEL AGRICOLA ESPECIALIZAD	35,319	0	0	52.50	REPRESENTACIONES MARITIMAS, SA. DE CV.	N.D.	5
155	1843	UBC STOCKHOLM	CYPRUS	172	21,018	2 N	21-nov-18	CARGA GENERAL	13,312	0	0	363.52	LULIA SHIPPING S.A. DE C.V.	N.D.	2
156	1812	UBC TAMPICO	CHIPRE	183	24,140	8 OESTE	16-nov-18	GRANEL AGRICOLA ESPECIALIZAD	36,454	0	0	211.77	PAVIER, S.A. DE C.V.	N.D.	4
157	1887	UBC TARRAGONA	CHIPRE	183	24,140	8 ESTE	28-nov-18	GRANEL AGRICOLA ESPECIALIZAD	36,323	0	0	122.33	REPRESENTACIONES MARITIMAS, SA. DE CV.	N.D.	7
158	1923	VALVERDE	ITALIA	183.1	29,987	PEMEX PTE	07-dic-18	COMBUSTIBLE (FLUIDO)	9,458	0	0	272.03	NAVECO.PAS. DE RL. DE CV.	N.D.	2
159	1996	VERA D	PORTUGAL	179	17,188	7 S	19-dic-18	CONTENEDORES CONVENCIONA	3,947	0	672	16.02	SEAMARITMA, S.A. DE CV.	MELFI MARINE	9
160	1871	VIKING QUEEN	SINGAPUR	200	55,775	7 E	25-nov-18	AUTOMOVILES	8,533	5,077	0	62.73	MERTUS DE MEXICO, S.A. DE C.V.	N.D.	8
161	1912	VIRGINIA TRADER	MALTA	212	27,059	CONT SUR	03-dic-18	CONTENEDORES ESPECIALIZADA	8,856	0	774	34.40	HAPAG-LLOYD MEXICO S.A. DE C.V.	HLC	10
162	1954	XENA	PANAMA	144	11,733	CEM	12-dic-18	LIQUIDOS	1,191	0	0	13.45	MEXSHIPPING AGENCIA, S.A. DE C.V.	N.D.	1
163	1934	YANGZE 8	LIBERIA	200	36,426	1 S	09-dic-18	CARGA GENERAL	9,530	0	0	67.92	TRANSBARRE NAVIGATION DE MEXICO SA DE CV	N.D.	1
164	1902	YOU AND ISLAND	PANAMA	180	23,264	7 S	01-dic-18	CARGA GENERAL	3,535	0	0	14.47	REPRESENTACIONES MARITIMAS, SA. DE CV.	N.D.	1
165	1950	YOU AND ISLAND	PANAMA	180	23,264	5 S	11-dic-18	GRANEL AGRICOLA CONVENCION	32,763	0	0	165.27	MERTUS DE MEXICO, S.A. DE C.V.	0.00	2
165	diciembre-2018	Totales		32,541	5,914,366				2,401,172	79,388	95,317	12,192			
		Promedio		197.2	35,844.6				14,552.6	481.1	577.7	73.9			
1,980	Enero-diciembre-2018	Totales		393,901	72,517,050				28,974,383			126,714			
		Promedio		198.9	36,624.8				14,633.5			64.0			



DIRECTORIO
ING. JUAN IGNACIO FERNÁNDEZ CARBAJAL
DIRECTOR GENERAL

Cap. Alt. Mtr. Conrado Enrique Neervoort Suárez
Gerente de Operaciones.

Eliazar Pineda Molina
Subgerente de Operaciones

Ing. Roberto Salazar Loredó
Jefe del Depto. de Estadística

Este documento se elaboró en el Depto de Estadística de esta Administración con la información y el apoyo proporcionados por las siguientes empresas:

- ✓ CARGILL Terminal Veracruz.
- ✓ Corporación Integral de Comercio Exterior, S. A. de C. V. (CICE)
- ✓ Corporación Portuaria de Veracruz, S. A. de C. V. (CPV)
- ✓ Excellence Sea & Land Logistics, S.A. DE C.V.
- ✓ Internacional de Contenedores Asociados de Veracruz, S. A. de C. V. (ICAVE)
- ✓ Petróleos Mexicanos Refinación (Residencia de Op. Marítimo Portuarias en Veracruz)
- ✓ Remolque y Lanchaje del Puerto.
- ✓ SAAM SMIT, S.A. De C.V.
- ✓ Servicios de Integración para Productos Básicos , S.A. DE C.V.
- ✓ Servicios Especiales Portuarios, S. A. de C.V. (S.E.P.S.A.)
- ✓ SSA México, S.A. De C.V.
- ✓ Terminal de Cargas Especializadas, S. A. de C.V. (T.C.E.)
- ✓ Terminal de Marítima de Veracruz, S. A. de C.V. (T.M.V.)
- ✓ Vopak Terminals México, S.A. de C.V.

Para cualquier duda, observación o aclaración de datos favor de dirigirse a los tels.

923-21-70 ext. 72955 (Depto de estadística)

923-21-70 ext. 72926 (Subgerencia de Operaciones)

923-2170 ext.72914 (Gerencia de Operaciones)

[Visite nuestro sitio en Internet en www.puertodeveracruz.com.mx](http://www.puertodeveracruz.com.mx)

y dirija sus e-mails a: rsalazar@puertodeveracruz.com.mx

Veracruz, Ver. a 18 de enero de 2019